

REMONT I ADAPTACJA ISTNIEJĄCEGO BUDYNKU POD UTWORZENIE CENTRUM REKREACYJNO-TURYSTYCZNEGO W NOWYCH WYPYCHACH GM. SOMIANKA

INWESTOR

GMINNY OŚRODEK KULTURY W SOMIANCE,
SOMIANKA 21, 07-203 SOMIANKA

ADRES BUDOWY

DZ. NR 199, OBRĘB 0012 NOWE WYPYCHY,
JEDN. EWI. 143504_2 SOMIANKA,
GM. SOMIANKA, 07-206 NOWE WYPYCHY

	OPRACOWAŁ	ADAM ŚLIWKA	OLGA KULIK	
	PROJEKTANT	ADAM ŚLIWKA		
	ZAKRES OPRACOWANIA	BRANŻA -KONSTRUKCYJNO - BUDOWLANA, -ARCHITEKTONICZNA,		
	UPRAWNIENIA W SPECJALNOŚCI	KONSTRUKCYJNO - BUDOWLANA, ARCHITEKTONICZNA,		
	NUMER EWIDENCYJNY UPRAWNIENI	MA/075/14r Inż. arch. Adam Śliwka MAZ/0050/POOK/07		
	DATA OPRACOWANIA	WRZESIEŃ 2018	WRZESIEŃ 2018	
	PODPIS	upr. bud. do projektowania bez ograniczeń w spec. konstrukcyjno-budowlanej nr upr. MAZ/0050/POOK/07, nr ew. MAZ/EIO/0829/06 07-200 WYSZKÓW, ul. Baśniowa 10 tel. 539 472 131		

ZESTAWIENIE ELEMENTÓW OPRACOWANEGO PROJEKTU

- ZESTAWIENIE	str. 1
- ZAŁĄCZNIK GRAFICZNY	str. 2
- RYS. NR Z/1 ZAGOSPODAROWANIE DZIAŁKI	str. 3
- OPIS TECHNICZNY	str. 4
INWENTARYZACJA	
- RYS. NR I/1 RZUT FUNDAMENTÓW	str. 9
- RYS. NR I/2 RZUT PARTERU	str. 10
- RYS. NR I/3 RZUT PODDASZA	str. 11
- RYS. NR I/4 RZUT WIĘŻBY DACHOWEJ	str. 12
- RYS. NR I/5 RZUT DACHU	str. 13
- RYS. NR I/6 PRZEKRÓJE PIONOWE POPRZECZNE A – A, B-B	str. 14
- RYS. NR I/7 PRZEKRÓJ PIONOWY PODŁOŻNY C-C	str. 15
- RYS. NR I/8 ELEWACJE WSCHÓD I ZACHÓD	str. 16
- RYS. NR I/9 ELEWACJE PÓŁNOC I POŁUDNIE	str. 17
REMONT	
- RYS. NR A/1 RZUT FUNDAMENTÓW	str. 18
- RYS. NR A/2 RZUT PARTERU	str. 19
- RYS. NR A/3 RZUT PODDASZA	str. 20
- RYS. NR A/4 RZUT WIĘŻBY DACHOWEJ	str. 21
- RYS. NR A/5 RZUT DACHU	str. 22
- RYS. NR A/6 PRZEKRÓJE PIONOWE POPRZECZNE A – A, B-B	str. 23
- RYS. NR A/7 PRZEKRÓJ PIONOWY PODŁOŻNY C-C	str. 24
- RYS. NR A/8 ELEWACJE WSCHÓD I ZACHÓD	str. 25
- RYS. NR A/9 ELEWACJE PÓŁNOC I POŁUDNIE	str. 26
OŚWIADCZENIE	str. 27

Opracował:

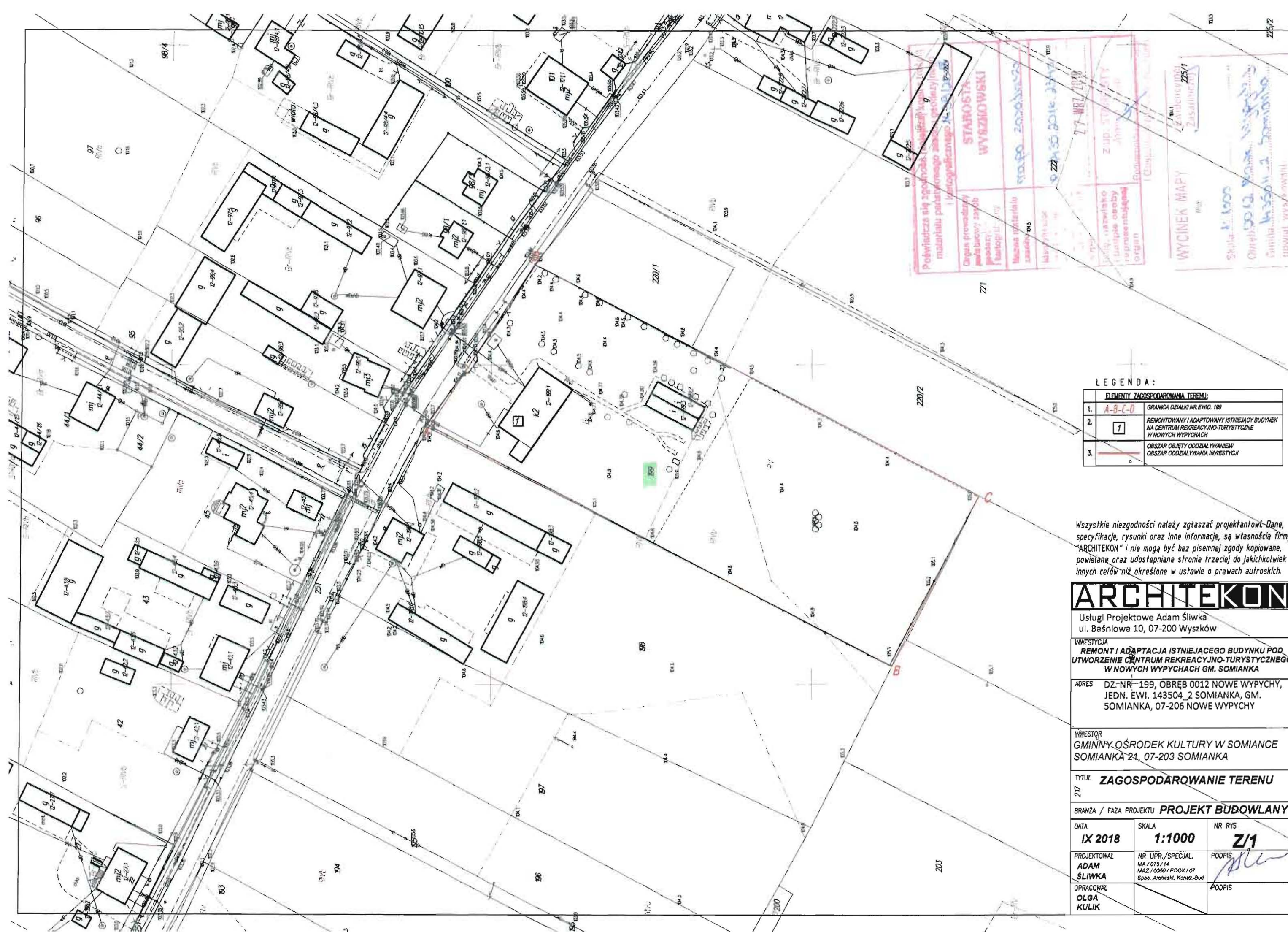

LEGENDA:

ELEMENTY ZAGOSPODAROWANIA TERENU:	
1.	A-B-C-D GRANICA DZIAŁKI NR EWID. 199
2.	1 REMONTOWANY I ADAPTOWANY ISTNIEJĄCY BUDYNEK NA CENTRUM REKREACYJNO-TURYSTYCZNE W NOWYCH WYPYCHACH
3.	— OBSZAR OBJEKTÓW ODDZIAŁYWANIEM — OBSZAR ODDZIAŁYWANIA INWESTYCJI

Wszystkie niezgodności należy zgłaszać projektantowi. Dane, specyfikacje, rysunki oraz inne informacje, są własnością firmy "ARCHITEKON" i nie mogą być bez pisemnej zgody kopiowane, powielane oraz udostępniane stronie trzeciej do jakichkolwiek innych celów niż określone w ustawie o prawach autorskich.

ARCHITEKON

Usługi Projektowe Adam Śliwka
ul. Bańsłowa 10, 07-200 Wyszków

INWESTYCJA
**REMONT I ADAPTACJA ISTNIEJĄCEGO BUDYNKU POD
UTWORZENIE CENTRUM REKREACYJNO-TURYSTYCZNEGO
W NOWYCH WYPYCHACH GM. SOMIANKA**

ADRES
DZ. NR. 199, OBRĘB 0012 NOWE WYPYCHY,
JEDN. EWID. 143504_2 SOMIANKA, GM.
SOMIANKA, 07-206 NOWE WYPYCHY

INWESTOR
**GMINNY OŚRODEK KULTURY W SOMIANCE
SOMIANKA 21, 07-203 SOMIANKA**

TYTUŁ
ZAGOSPODAROWANIE TERENU

BRANŻA / FAZA PROJEKTU **PROJEKT BUDOWLANY**

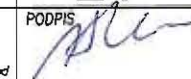
DATA IX 2018	SKALA 1:1000	NR RYS Z/1
PROJEKTOWAŁ ADAM ŚLIWKA	NR UPR./SPECJAL. NA / 076 / 14 MAZ / 0080 / POOK / 07 Spec. Architekt. Konstr. Bud.	PODPIS 
OPRACOWAŁ OLGA KULIK		PODPIS

OPIS DO PROJEKTU ZAGOSPODAROWANIA DZIAŁEK

I Podstawa opracowania.

1.1. Podstawa opracowania

1.1.1. Zlecenie indywidualne inwestora na opracowanie dokumentacji.

1.1.3. Wizja lokalna w terenie i rozmowa z inwestorem.

1.2. Adres inwestycji i dane inwestora.

DZ.NR. 199, OBR. 0012 NOWE WYPYCHY

JEDN.EWI.143504_2 SOMIANKA

GMINA SOMIANKA, NOWE WYPYCHY 07-206

Inwestor: Gminny Ośrodek Kultury w Somiance,
Somianka 21, 07-203 Somianka

II Opis stanu istniejącego.

1. Przedmiotowa działka położona w miejscowości Nowe Wypychy.
2. Przedmiotowa działka nr. ew. 199 obręb 0012 Nowe Wypychy jest zabudowana.

III Opis stanu projektowanego.

Na przedmiotowej działce przewiduje się remont i adaptację istniejącego budynku pod utworzenie Centrum Rekreacyjno - Turystycznego w Nowych Wypychach Gm Somianka. Istniejący budynek wykonany jest w technologii tradycyjnej murowanej, przekryty dachem czterosпадowym o kącie nachylenia połaci 45 stopni. Lokalizacja w miejscu wskazanym na projekcie zagospodarowania działki.

IV Zestawienie powierzchni.

- | | |
|---|--|
| - powierzchnia działki nr 199 | 9625,00 m² |
| - powierzchnia zabudowy (w tym i dojścia) | 312,36 m² |
| Razem powierzchnia zabudowana i utwardzona | 490,00 m² |
| - powierzchnia biologicznie czynna dla terenów objętych opracowaniem: | |
| pow. wolna od zabudowy | 9135,00 m ² co stanowi 95% powierzchni całkowitej |
| przedmiotowej działki. | |

V .Inne informacje

Projektowany remont i adaptacja budynku nie ma negatywnego wpływu na stan środowiska. Obszar oddziaływania remontu i adaptacja budynku nie wykracza poza granice przedmiotowej działki.

Działka nie znajduje się w granicach wpływów eksploatacji górniczych.

Wody opadowe zostaną odprowadzone na własną działkę.

Nie przewiduje się podwyższenia terenu.

Działka nie jest wpisana do rejestru zabytków i nie podlegają ochronie na podstawie ustaleń miejscowego planu zagospodarowania przestrzennego.

mgr inż. bud. Adam Śliwka
upr. bud. do projektowania bez ograniczeń
w specj. konstrukcyjno-budowlanej
nr upr. MAZ/0050/POOK/07, nr ew. MAZ/BO/C829/06
07-200 WYSZKÓW, ul. Baśniowa 10, tel. 509 472 131

mgr inż. arch. Adam Śliwka
upr. bud. do projektowania bez ograniczeń
w specj. architektonicznej
nr upr. MA/075/14, nr ew. MA-2677
07-200 WYSZKÓW, ul. Baśniowa 10, tel. 509 472 131

OPIS TECHNICZNY

Niniejsze opracowanie stanowi opis techniczny remontu i adaptacji istniejącego budynku pod utworzenie Centrum Rekreacyjno - Turystycznego w Nowych Wypychach Gm Somianka w zabudowie wolno stojącej i stanowi integralną część całego opracowania.

1. DANE OGÓLNE.

1.1. Podstawa opracowania

- 1.1.1. Zlecenie indywidualne inwestora na opracowanie dokumentacji.
- 1.1.2. Wizja lokalna w terenie i rozmowa z inwestorem.
- 1.1.3. Aktualna mapa zasadnicza w skali 1:1000,

1.2. Adres inwestycji i dane inwestora.

DZ.NR. 199, OBR. 0012 NOWE WYPYCHY
JEDN.EWI.143504_2 SOMIANKA
GMINA SOMIANKA, NOWE WYPYCHY 07-206

Inwestor: **Gminny Ośrodek Kultury w Somiance,**
Somianka 21, 07-203 Somianka

1.3. Program funkcjonalny

Zaprojektowany remont istniejącego remont i adaptację istniejącego budynku pod utworzenie Centrum Rekreacyjno - Turystycznego w Nowych Wypychach Gm Somianka cechuje się zwartą bryłą, opartą na planie prostokąta. Budynek murowany w technologii tradycyjnej, przekryty jest dachem czterospadowym o kącie nachylenia połaci 45 stopni. Forma obiektu prosta, gabarytowo i estetycznie zbliżona jest do pobliskich budynków tworząc wraz z nimi ujednolicony i zharmonizowany krajobraz. Lokalizacja istniejącego budynku znajduje się na działce z zapewnionym dojazdem od drogi publicznej. Wjazd na działkę jako istniejący. Istniejący budynek nie jest podpiwniczony.

1.4. Zestawienie powierzchni i kubatury.

- powierzchnia użytkową **337,13 m²**
- powierzchnia zabudowy **312,36 m²**
- kubatura budynku **2108,00 m³**

1.5. WARUNKI OCHRONY PRZECIWPOŻAROWEJ

1. Przeznaczenie: istniejący budynek:

- na parterze przedszkole,
- na poddaszu pomieszczenia z przeznaczeniem na Centrum Rekreacyjno - Turystycznego w Nowych Wypychach budynek z przeznaczeniem do jednoczesnego przebywania poniżej 50 osób, jednak nie więcej niż 25 osób na górnej kondygnacji.

2. Wysokość: do 12 m - budynek niski (N).

3. Liczba kondygnacji nadziemnych: 2, poziomów podziemnych: 0.

4. Warunki usytuowania:

Budynek jest zlokalizowany z zachowaniem ustawowych odległości od granic działki. Odległości od granic działki jak i od sąsiedniej zabudowy są zgodne z Rozporządzeniem Ministra Infrastruktury z dnia 12 kwietnia 2002 r. w sprawie warunków technicznych, jakim powinny odpowiadać budynki i ich usytuowanie.

5. Kategoria zagrożenia ludzi, maksymalna gęstość obciążenia ogniowego strefy pożarowej:

Budynek zaliczony do kategorii zagrożenia ludzi ZL III.

6. Zagrożenie wybuchem pomieszczeń oraz przestrzeni zewnętrznych.

Nie występuje.

7. Klasa odporności pożarowej:

Budynek zaprojektowano w klasie:

- „D” – budynek o jednej kondygnacji nadziemnej ze strefą ZL III.

Klasa	Klasa odporności ogniowej elementów budynku
-------	---

odporności pożarowej budynku	Główna konstrukcja nośna	Konstrukcja dachu	Strop	Ściana zewnątrzna	Ściana wewnętrzna	Przekrycie dachu
1	2	3	4	5	6	7
„D”	R 30	(-)	REI 30	EI 30	(-)	(-)

(-) – nie stawia się wymagań.

Elementy budynku są nierozprzestrzeniające ognia.

8. Podział obiektu budowlanego na strefy pożarowe:

Budynek stanowi dwie strefy pożarowe ZL II - parter przedszkole, ZLIII poddasze.

Powierzchnia wewnętrzna stref wynosi parter – 235,16 m², poddasze – 10,97 m²; przy dopuszczalnej powierzchni 10 000 m².

9. Warunki ewakuacji:

Długości przejść ewakuacyjnych w strefie ZLII na parterze nie przekraczają 10 m oraz ZLIII nie przekraczają 10 m przy jednym dojeździe.

Przejście ewakuacyjne nie prowadzi łącznie przez więcej niż trzy pomieszczenia.

Szerokość przejść ewakuacyjnych w pomieszczeniach wynosi nie mniej niż 0,9 m, a w przypadku przejść służących do ewakuacji nie więcej niż 3 osób – nie mniej niż 0,8 m.

Na drogach ewakuacyjnych nie dopuszcza się umieszczania przedmiotów, urządzeń technicznych i instalacji w sposób zmniejszający ich szerokość poniżej podanych wyżej wartości.

Szerokość drzwi w świetle stanowiących wyjście ewakuacyjne z pomieszczeń wynosi nie mniej niż 0,9 m, a w przypadku drzwi służących do ewakuacji do 3 osób – min. 0,8 m.

W drzwiach dwuskrzydłowych zapewnione jest jedno, nieblokowane skrzydło drzwiowe o szerokości min. 90 cm.

Długości dojeżdż ewakuacyjnych w strefie nie przekraczają 10 m przy jednym dojeździe oraz 40 m przy co najmniej dwóch dojeżdżach.

Szerokość poziomych dróg ewakuacyjnych wynosi min. 1,4 m, a w przypadku dróg służących do ewakuacji do 3 osób nie mniej niż 1,2 m. Obudowa poziomych dróg ewakuacyjnych spełnia klasę odporności ogniowej EI 15.

Drzwi stanowiące wyjścia ewakuacyjne z budynku otwierają się na zewnątrz.

Na drodze ewakuacyjnej nie należy stosować materiałów i wyrobów budowlanych łatwo zapalnych.

10. Urządzenia przeciwpożarowe:

- przeciwpożarowy wyłącznik prądu, usytuowany w pobliżu głównego wejścia do budynku,
- instalacja odgromowa – do wykonania podczas remontu,
- awaryjne oświetlenie ewakuacyjne na drogach ewakuacyjnych oświetlonych wyłącznie światłem sztucznym – do wykonania podczas remontu,
- hydranty wewnętrzne – nie dotyczy.

11. Droga pożarowa:

Droga pożarowa dla budynku jest zapewniona od ulicy publicznej wjazd na wewnętrzny plac utwardzony przed budynkiem i wyjazd poprzez cofanie pojazdu na odcinku nie dłuższym niż 15 m. Szerokość drogi pożarowej wynosi min. 4 m, nachylenie podłużne nie przekracza 5%. Wyjście z budynku połączone jest z drogą pożarową dojeżdżem o szerokości minimalnej 1,5 m i długości nie większej niż 30 m.

12. Zaopatrzenie wodne do zewnętrznego gaszenia pożaru:

Zaopatrzenie w wodę do celów przeciwpożarowych do zewnętrznego gaszenia pożaru jest zapewnione dla budynku w ilości 10 dm³/s z jednego hydrantu zewnętrznego usytuowanego w odległości do 75 m od budynku.

13. Inne ważne dane:

Wypożyczyć budynek w podręczny sprzęt gaśniczy, co najmniej jedna jednostka masy środka gaśniczego (2 kg lub 3 dm³) zawartego w gaśnicach powinna przypadać na każde 100 m² powierzchni strefy.

Dla budynku należy opracować Instrukcję bezpieczeństwa pożarowego.

1.6. Bezpieczeństwo i ochrona zdrowia.

Istniejący budynek Centrum Rekreacyjno - Turystycznego w Nowych Wypychach jest obiektem o prostej konstrukcji nie stwarzającym zagrożenia dla użytkowników i otoczenia. Jego remont należy wykonywać zgodnie z rysunkami projektu, przepisami i obowiązującymi Polskimi Normami oraz przepisami przeciwpożarowymi, bezpieczeństwa i higieny pracy mając szczególnie na względzie zasady bezpieczeństwa i ochrony zdrowia zawarte w przepisach wydanych na podstawie Prawa Budowlanego.

2. PROGRAM UŻYTKOWY :

Istniejący budynek w Kręgach poddasze przeznaczone jest na centrum rekreacyjno-turystyczne.

Zestawienie powierzchni istniejącej (przed remontem poddasze):

1. wiatrołap / klatka schodowa	10,09m ²
2. korytarz	19,72m ²
3. zaplecze socjalne	25,09m ²
4. węzeł sanitarny	9,38m ²
5. kąpiel czystości	2,21m ²
6. sala konferencyjna	44,94m ²
7. strych nieużytkowy 1 powierzchnia podłogi -	58,47m ²
8. strych nieużytkowy 2 powierzchnia podłogi -	61,86m ²
Razem powierzchnia użytkowa	101,97m²

Zestawienie powierzchni po remoncie poddasze:

1. wiatrołap / klatka schodowa	10,09m ²
2. korytarz	19,72m ²
3. zaplecze socjalne	25,09m ²
4. węzeł sanitarny	9,38m ²
5. kąpiel czystości	2,21m ²
6. sala konferencyjna	44,94m ²
7. strych nieużytkowy 1 powierzchnia podłogi -	58,47m ²
8. strych nieużytkowy 2 powierzchnia podłogi -	61,86m ²
Razem powierzchnia użytkowa	101,34m²

3. DANE KONSTRUKCYJNO MATERIAŁOWE .

3.1. Fundamenty i posadowienie.

Istniejąca ławy fundamentowe żelbetowe - bez zmian.

3.2. Konstrukcja - bez zmian.

Istniejąca konstrukcja murowana w wykonana w technologii tradycyjnej przekryta dachem płasko-krokwiowym.

3.3. Więźba dachowa.

Istniejąca konstrukcja drewniana o ustroju krokwiowym pozostaje bez zmian (wymiana części deskowania pełnego). Wymiana pokrycia dachowego (blachodachówka), obróbek blacharskich i orynnowania.

Odstłonięte w trakcie wymiany pokrycia dachowego i obróbki blacharskiej elementy drewniane należy zabezpieczyć 2x INTOKS „S”.

Należy zwrócić uwagę na to, aby na elementach drewnianych nie znajdowała się kora.

3.4. Izolacje.

- przeciwwilgociowe pionowe na ścianach fundamentowych - abizol R+P, dysperbit,
- termoizolacja ścian pionowa - styropian gr.15cm $\lambda=0,031$,
- termoizolacja ścian fundamentowych pionowa - styrodur - gr.12cm na głębokość 50cm poniżej gruntu,
- skucie tynków zewnętrznych na całości obiektu (zły stan techniczny) i zagruntowanie pod

termomodernizację,

- wykonanie tynków cienkowarstwowych z tynkiem mineralnym, kolor pastelowy,
- skucie lub naprawa tynków wewnętrznych na poddaszu w pomieszczeniach i komunikacji z przeznaczeniem na Centrum Rekreacyjno – Turystyczne,

3.5. Posadzki.

Zerwać stare podłogi i wykonać nową izolację akustyczną ze styropianu posadzkowego gr. 5cm oraz nową gładź cementową zbrojoną grubość max 4cm, wykładzina gres anty poślizgowy.

4. ROBOTY WYKOŃCZENIOWE.

4.1. Stolarka drzwiowa i okienna na poddaszu

- wymiana istniejącej stolarki drzwiowej wewnętrznej i zewnętrznej według wytycznych przedstawionych na rysunkach (poszerzenie otworów), stolarki okiennej drewnianej na stolarkę PVC i z materiałów dopuszczonych do stosowania w budownictwie powszechnym (spełniające aktualne wymogi izolacyjne) wykonać w technologii ciepłego montażu w warstwie styropianu, w/g upodobań inwestora spełniających obecne wymagania termoizolacyjności. Na parterze istniejąca stolarka do demontażu i montażu w technologii ciepłego montażu w warstwie wykonywanego docieplenia ścian zewnętrznych.

4.2. Obróbki blacharskie.

- nowe z blachy powlekanej grubości 0,6mm, w kolorze pokrycia.

4.3. Podłogi.

- należy wykonać według danych przedstawionych na rysunkach projektu lub innych materiałów dopuszczonych do stosowania w budownictwie powszechnym w/g upodobań inwestora.

4.4. Malowanie.

- ścian wewnętrznych wykonać farbami emulsyjnymi wg upodobań inwestora,
- ścian elewacyjnych wykonać z wyprawy elewacyjnej barwionej o parametrach w/g technologii tynku cienkowarstwowego i upodobań inwestora.

4.5. Balustrada wewnętrzna.

Balustrada wewnętrzna do wymiany (zgodnie z wymogami WT) i montażu w świetle otworu duszy schodowej.

Opracował:

mgr inż. Adam Śliwka
upr. bud. do projektowania bez ograniczeń
w specj. architektonicznej
nr upr. MA/075/14, nr ew. MA-2677
07-200 WYSZKÓW, ul. Baśniowa 10 tel. 509 472 131

mgr inż. bud. Adam Śliwka
upr. bud. do projektowania bez ograniczeń
w specj. konstrukcyjno-budowlanej
nr upr. MAZ/0050/POOK/07, nr ew. MAZ/BO/0629/06
07-200 WYSZKÓW, ul. Baśniowa 10 tel. 509 472 131

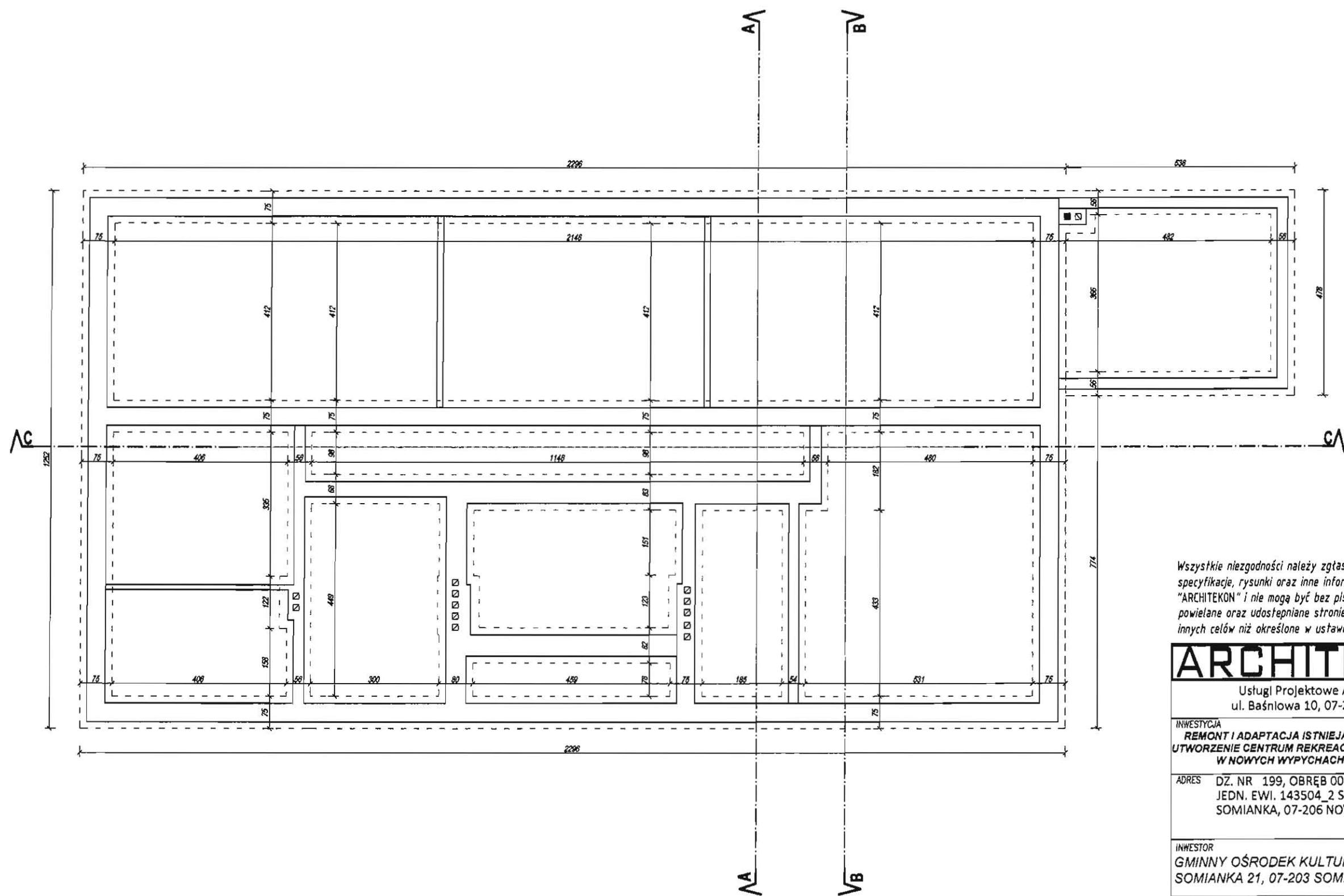

Wszystkie niezgodności należy zgłaszać projektantowi. Dane, specyfikacje, rysunki oraz inne informacje, są własnością firmy "ARCHITEKON" i nie mogą być bez pisemnej zgody kopiowane, powielane oraz udostępniane stronie trzeciej do jakichkolwiek innych celów niż określone w ustawie o prawach autorskich.

ARCHITEKON

Usługi Projektowe Adam Śliwka
ul. Baśniewa 10, 07-200 Wyszków

INWESTYCJA
**REMONT I ADAPTACJA ISTNIEJĄCEGO BUDYNKU POD
UTWORZENIE CENTRUM REKREACYJNO-TURYSTYCZNEGO
W NOWYCH WYPYCHACH GM. SOMIANKA**

ADRES DZ. NR 199, OBRĘB 0012 NOWE WYPYCHY,
JEDN. EW. 143504_2 SOMIANKA, GM.
SOMIANKA, 07-206 NOWE WYPYCHY

INWESTOR
**GMINNY OŚRODEK KULTURY W SOMIANCE
SOMIANKA 21, 07-203 SOMIANKA**

TYTUŁ
RZUT FUNDAMENTÓW

BRANŻA / FAZA PROJEKTU **PROJEKT BUDOWLANY**

DATA IX 2018	SKALA 1:100	NR RYS I/1
PROJEKTOWAŁ ADAM ŚLIWKA	NR UPR./SPECJAL. NA / 075 / 14 NAZ / 0050 / POK / 07 Spec. Architekt. Konstr.-Bud	PODPIS
OPRACOWAŁ OLGA KULIK		PODPIS

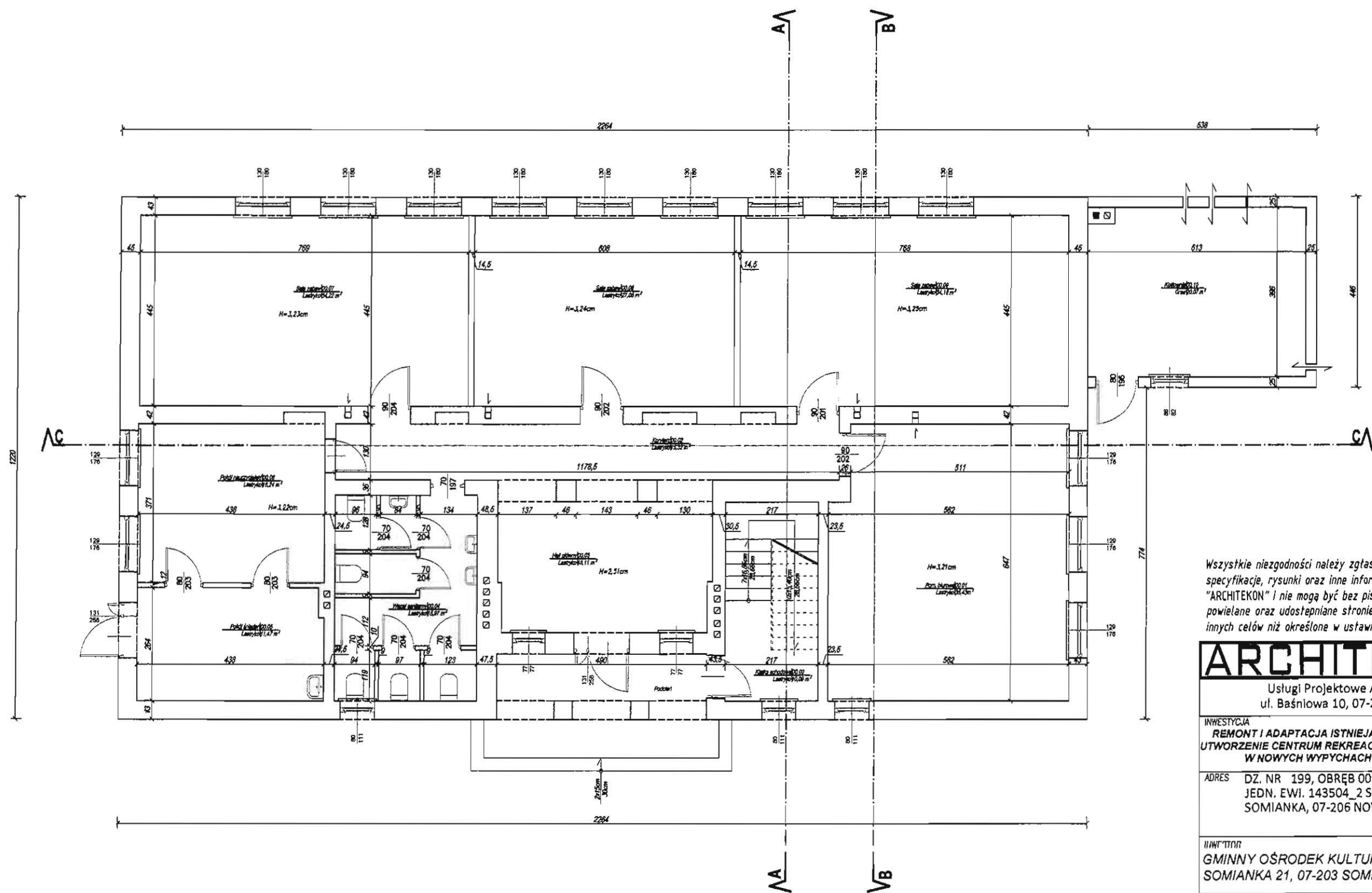

Wszystkie niezgodności należy zgłaszać projektantowi. Dane, specyfikacje, rysunki oraz inne informacje, są własnością firmy "ARCHITEKON" i nie mogą być bez pisemnej zgody kopiowane, powielane oraz udostępniane stronie trzeciej do jakichkolwiek innych celów niż określone w ustawie o prawach autorskich.

ARCHITEKON

Usługi Projektowe Adam Śliwka
ul. Baśniowa 10, 07-200 Wyszków

INWESTYCJA
**REMONT I ADAPTACJA ISTNIEJĄCEGO BUDYNKU POD
UTWORZENIE CENTRUM REKREACYJNO-TURYSTYCZNEGO
W NOWYCH WYPYCHACH GM. SOMIANKA**

ADRES DZ. NR 199, OBRĘB 0012 NOWE WYPYCHY,
JEDN. EW. 143504_2 SOMIANKA, GM.
SOMIANKA, 07-206 NOWE WYPYCHY

INWESTYTOR
**GMINNY OŚRODEK KULTURY W SOMIANCE
SOMIANKA 21, 07-203 SOMIANKA**

TYTUŁ
RZUT PARTERU

BRANŻA / FAZA PROJEKTU **PROJEKT BUDOWLANY**

DATA IX 2018	SKALA 1:100	NR RYS I/2
PROJEKTOWAŁ ADAM ŚLIWKA	NR UPR./SPECJAL. NA / 075 / 14 MAZ / 0050 / POOK / OT Spec. Architekt. Konstr.-Bud.	PODPIS
OPRACOWAŁ OLGA KULIK		PODPIS

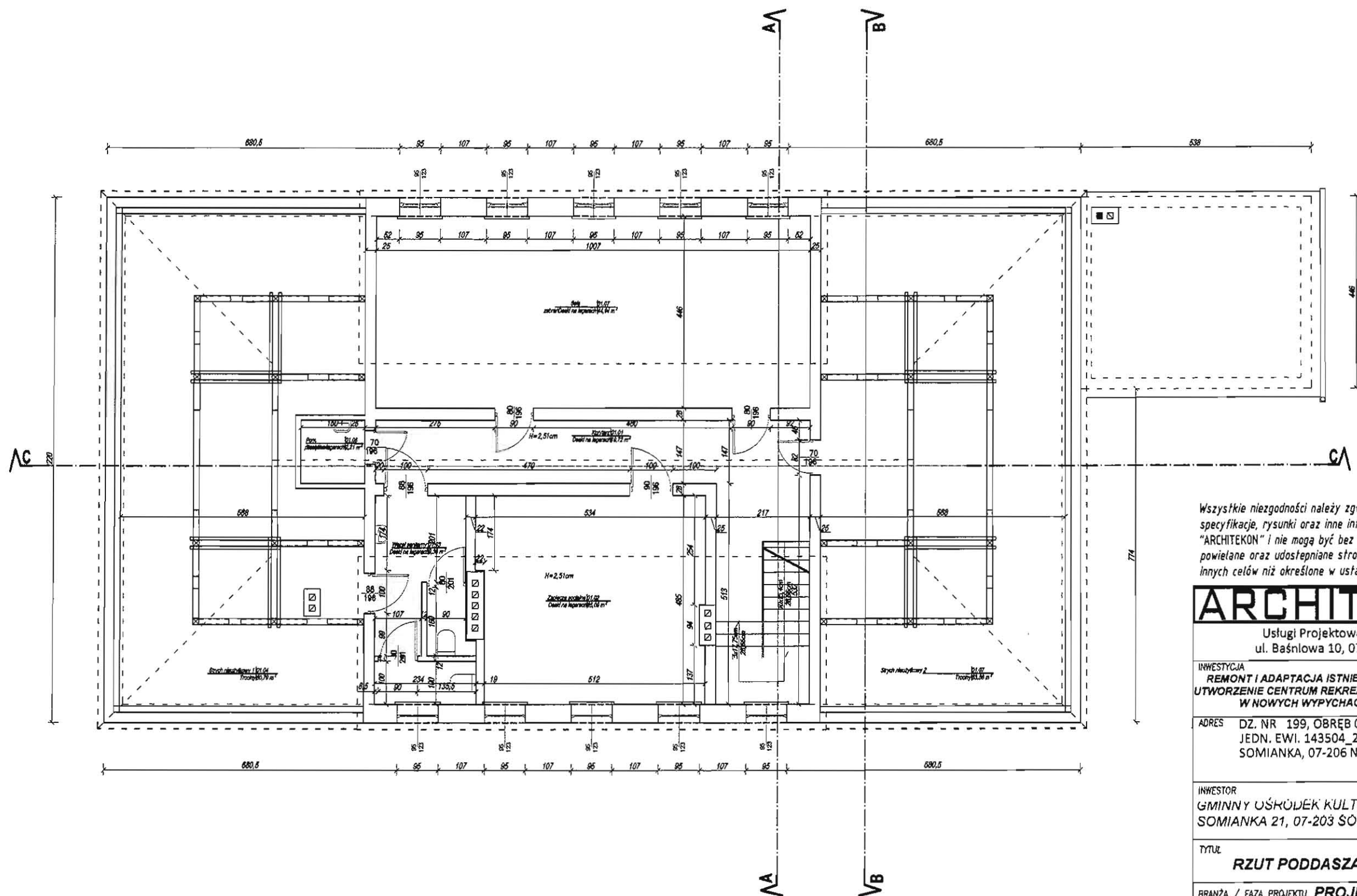

Wszystkie niezgodności należy zgłaszać projektantowi. Dane, specyfikacje, rysunki oraz inne informacje, są własnością firmy "ARCHITEKON" i nie mogą być bez pisemnej zgody kopiowane, powielane oraz udostępniane stronie trzeciej do jakichkolwiek innych celów niż określone w ustawie o prawach autorskich.

ARCHITEKON

Usługi Projektowe Adam Śliwka
ul. Baśnłowa 10, 07-200 Wyszków

INWESTYCJA
**REMONT I ADAPTACJA ISTNIEJĄCEGO BUDYNKU POD
UTWORZENIE CENTRUM REKREACYJNO-TURYSTYCZNEGO
W NOWYCH WYPYCHACH GM. SOMIANKA**

ADRES DZ. NR 199, OBRĘB 0012 NOWE WYPYCHY,
JEDN. EW. 143504_2 SOMIANKA, GM.
SOMIANKA, 07-206 NOWE WYPYCHY

INWESTOR
**GMINNY OŚRODEK KULTURY W SOMIANCE
SOMIANKA 21, 07-203 SOMIANKA**

TYTUŁ
RZUT PODDASZA

BRANŻA / FAZA PROJEKTU **PROJEKT BUDOWLANY**

DATA IX 2018	SKALA 1:100	NR RYS I/3
PROJEKTOWAŁ ADAM ŚLIWKA	NR UPR./SPECJAL. MAZ / 076 / 14 MAZ / 0050 / PODK / 07 Spec. Architekt, Konstr.-Bud.	PODPIS
OPRACOWAŁ OLGA KULIK		PODPIS

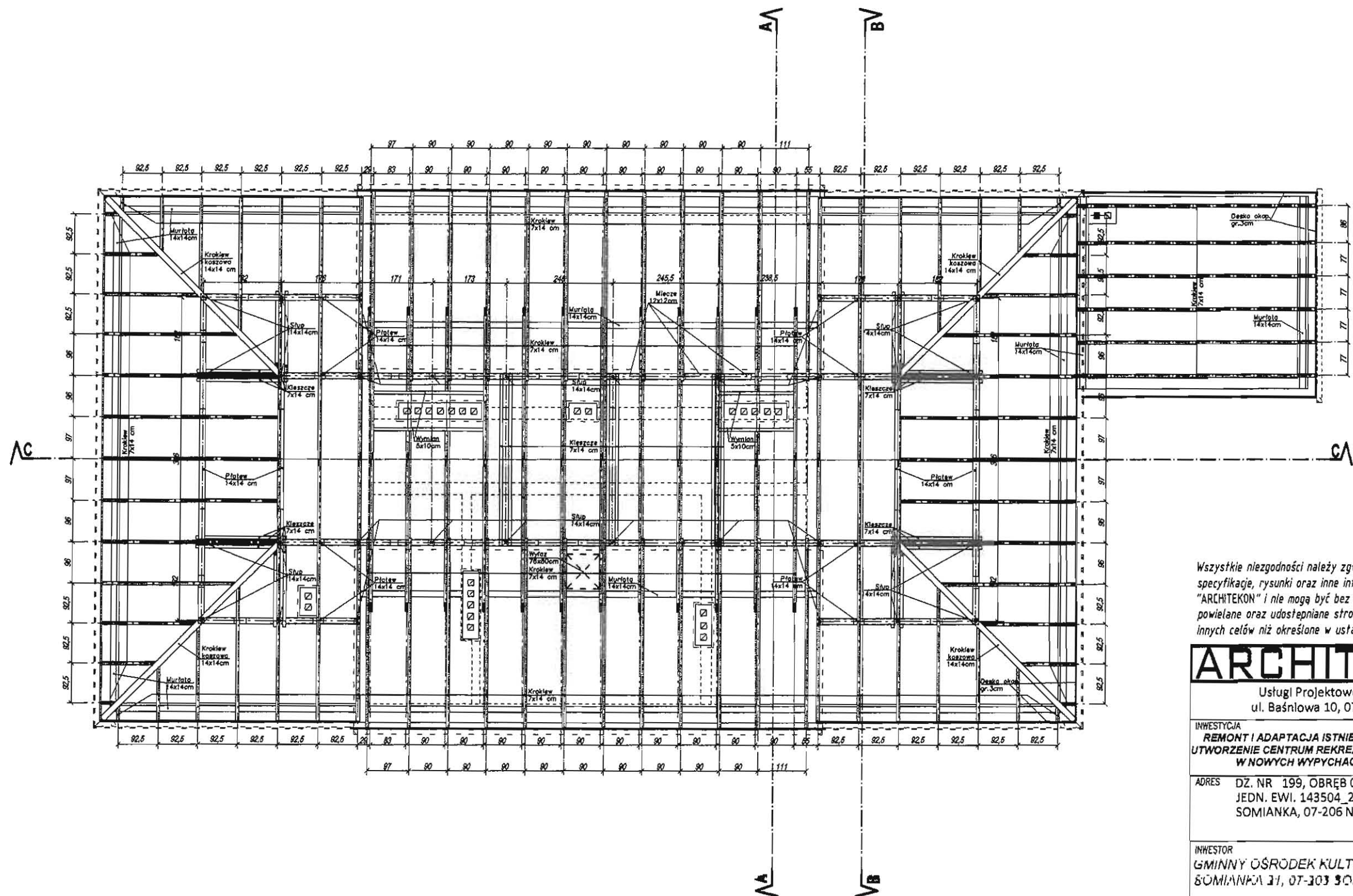

Wszystkie niezgodności należy zgłaszać projektantowi. Dane, specyfikacje, rysunki oraz inne informacje, są własnością firmy "ARCHITEKON" i nie mogą być bez pisemnej zgody kopiowane, powielane oraz udostępniane stronie trzeciej do jakichkolwiek innych celów niż określone w ustawie o prawach autorskich.

ARCHITEKON

Usługi Projektowe Adam Śliwka
ul. Bańkowska 10, 07-200 Wyszków

INWESTYCJA
**REMONT I ADAPTACJA ISTNIEJĄCEGO BUDYNKU POD
UTWORZENIE CENTRUM REKREACYJNO-TURYSTYCZNEGO
W NOWYCH WYPYCHACH GM. SOMIANKA**

ADRES DZ. NR 199, OBRĘB 0012 NOWE WYPYCHY,
JEDN. EW. 143504_2 SOMIANKA, GM.
SOMIANKA, 07-206 NOWE WYPYCHY

INWESTOR
**GMINNY OŚRODEK KULTURY W SOMIANCE
SOMIANKA 21, 07-303 SOMIANKA**

TYTUŁ
RZUT WIĘZBY DACHOWEJ

BRANŻA / FAZA PROJEKTU **PROJEKT BUDOWLANY**

DATA IX 2018	SKALA 1:100	NR RYS 1/4
PROJEKTOWAŁ ADAM ŚLIWKA	NR UPR./SPECJAL. MA / 075 / 14 MAZ / 0050 / POK / 07 Spec. Architekt, Konstr.-Bud.	PODPIS 
OPRACOWAŁ OLGA KULIK		PODPIS

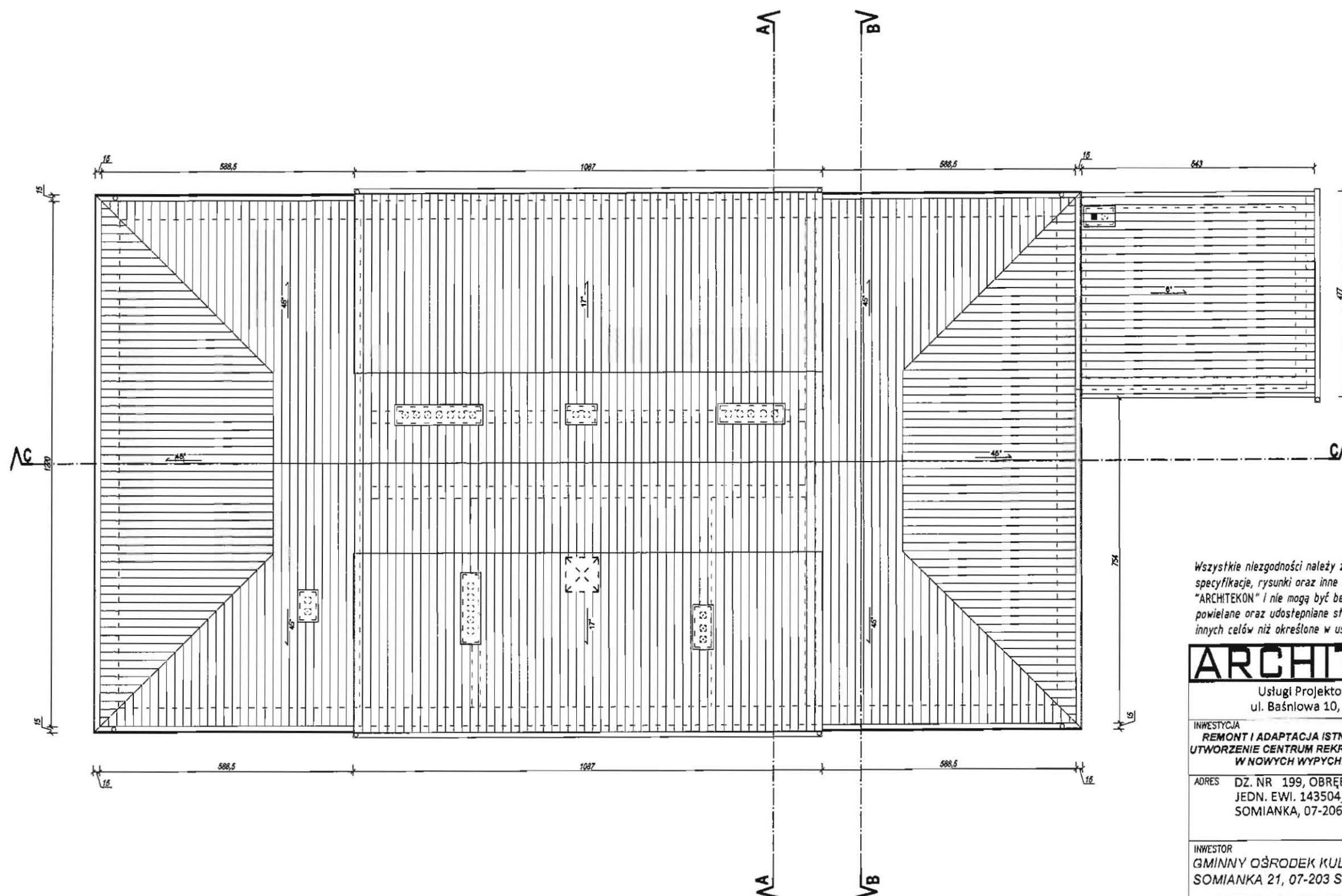

Wszystkie niezgodności należy zgłaszać projektantowi. Dane, specyfikacje, rysunki oraz inne informacje, są własnością firmy "ARCHITEKON" i nie mogą być bez pisemnej zgody kopiowane, powielane oraz udostępniane stronie trzeciej do jakichkolwiek innych celów niż określone w ustawie o prawach autorskich.

ARCHITEKON

Usługi Projektowe Adam Śliwka
ul. Baśniowa 10, 07-200 Wyszków

INWESTYCJA
**REMONT I ADAPTACJA ISTNIEJĄCEGO BUDYNKU POD
UTWORZENIE CENTRUM REKREACYJNO-TURYSTYCZNEGO
W NOWYCH WYPYCHACH GM. SOMIANKA**

ADRES DZ. NR 199, OBRĘB 0012 NOWE WYPYCHY,
JEDN. EWI. 143504_2 SOMIANKA, GM.
SOMIANKA, 07-206 NOWE WYPYCHY

INWESTOR
GMINNY OŚRODEK KULTURY W SOMIANCE
SOMIANKA 21, 07-203 SOMIANKA

TYTUŁ
RZUT DACHU

BRANŻA / FAZA PROJEKTU **PROJEKT BUDOWLANY**

DATA	SKALA	NR RYS
IX 2018	1:100	I/5
PROJEKTOWAŁ ADAM ŚLIWKA	NR UPR./SPECJAL. MA / 075 / 14 MAZ / 0050 / POOK / 07 Spec. Architekt, Konstr.-Bud	PODPIS 
OPRACOWAŁ OLGA KULIK		PODPIS

PRZEKRÓJ A-A

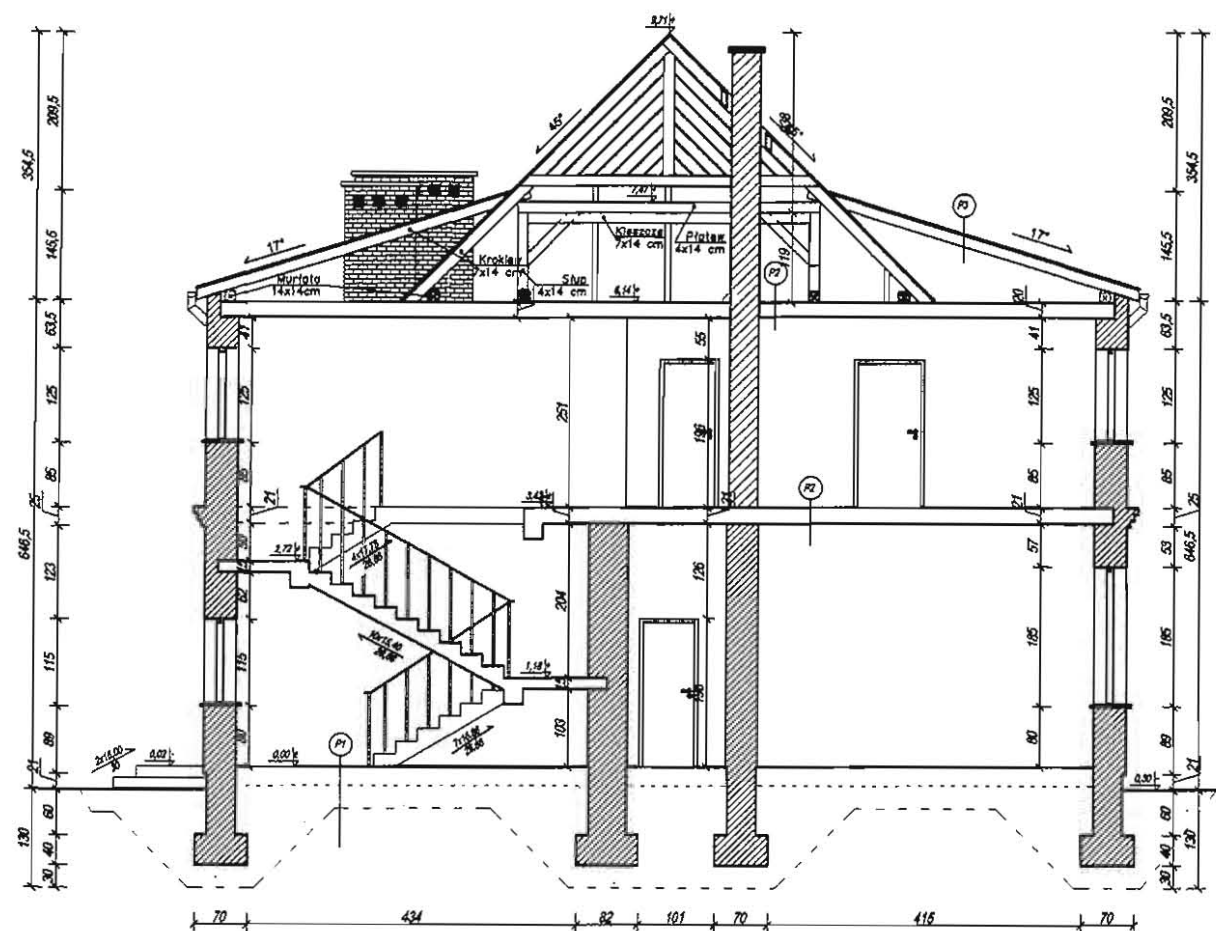

PRZEKRÓJ B-B

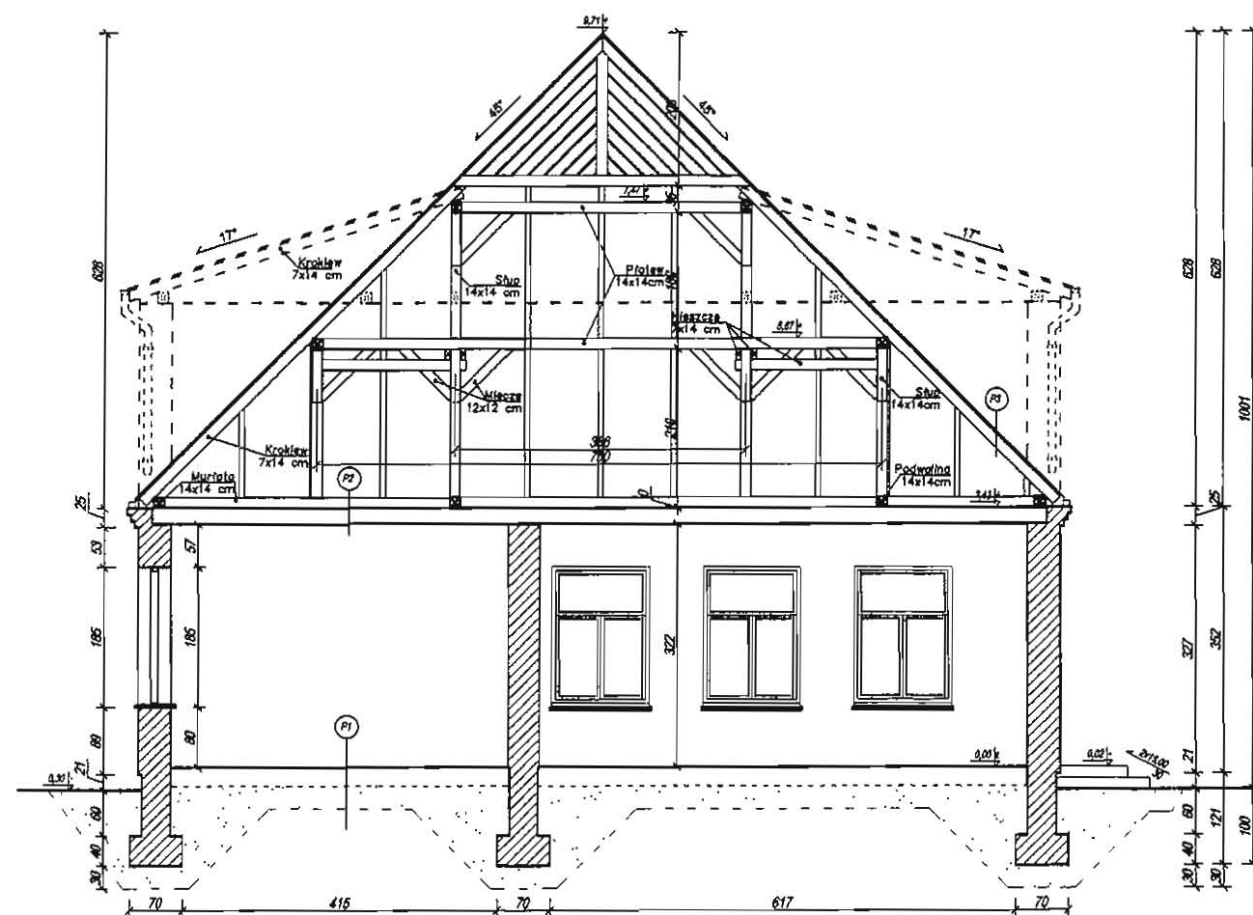

Wszystkie niezgodności należy zgłaszać projektantowi. Dane, specyfikacje, rysunki oraz inne informacje, są własnością firmy "ARCHITEKON" i nie mogą być bez pisemnej zgody kopiowane, powielane oraz udostępniane stronie trzeciej do jakichkolwiek innych celów niż określone w ustawie o prawach autorskich.

ARCHITEKON

Usługi Projektowe Adam Śliwka
ul. Baśniowa 10, 07-200 Wyszków

INWESTYCJA
**REMONT I ADAPTACJA ISTNIEJĄCEGO BUDYNKU POD
UTWORZENIE CENTRUM REKREACYJNO-TURYSTYCZNEGO
W NOWYCH WYPYCHACH GM. SOMIANKA**

ADRES
DZ. NR 199, OBRĘB 0012 NOWE WYPYCHY,
JEDN. EW. 143504_2 SOMIANKA, GM.
SOMIANKA, 07-206 NOWE WYPYCHY

INWESTOR
**GMINNY OŚRODEK KULTURY W SOMIANCE
SOMIANKA 21, 07-203 SOMIANKA**

TYTUŁ
PRZEKROJE POPRZECZNE

BRANŻA / FAZA PROJEKTU **PROJEKT BUDOWLANY**

DATA IX 2018	SKALA 1:100	NR RYS I/6
PROJEKTOWAŁ ADAM ŚLIWKA	NR UPR./SPECJAL. MA / 075 / 14 MAZ / 0050 / POKK / 07 Spec. Architekt, Konstr.-Bud.	PODPIS
OPRACOWAŁ OLGA KULIK		PODPIS

Lp. PRZEKRÓJ P1

- Deski na legarach
- Piasek zagęszczony

Lp. PRZEKRÓJ P2

- Deski na legarach
- Konstrukcja stropu
- Tynk cem-wap

Lp. PRZEKRÓJ P3

- Blacha trapezowa
- Deskowanie
- Krokiew 7x14cm

PRZEKRÓJ C-C

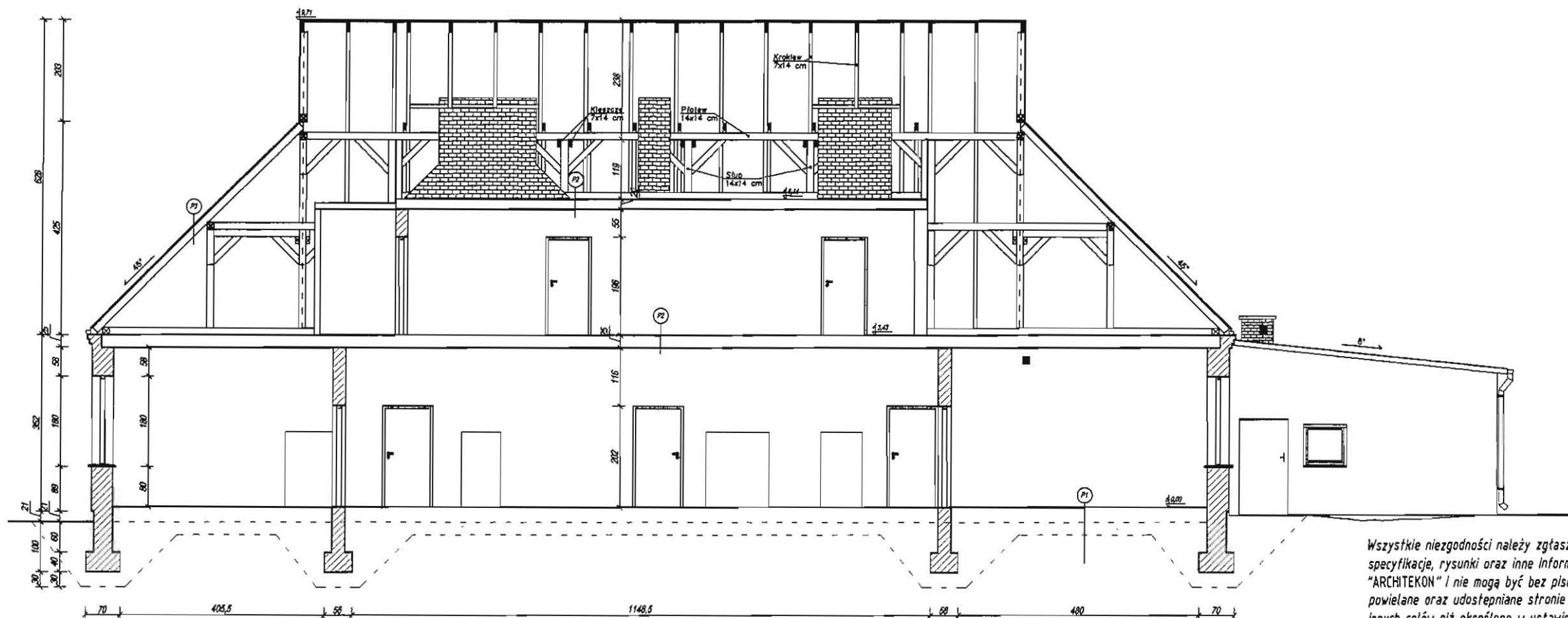

Wszystkie niezgodności należy zgłaszać projektantowi. Dane, specyfikacje, rysunki oraz inne informacje, są własnością firmy "ARCHITEKON" i nie mogą być bez pisemnej zgody kopiowane, powielane oraz udostępniane stronie trzeciej do jakichkolwiek innych celów niż określone w ustawie o prawach autorskich.

ARCHITEKON

Usługi Projektowe Adam Śliwka
ul. Baśniowa 10, 07-200 Wyszki

INWESTYCJA
**REMONT I ADAPTACJA ISTNIEJĄCEGO BUDYNKU POD
UTWORZENIE CENTRUM REKREACYJNO-TURYSTYCZNEGO
W NOWYCH WYPYCHACH GM. SOMIANKA**

ADRES DZ. NR 199, OBRĘB 0012 NOWE WYPYCHY,
JEDN. EWI. 143504_2 SOMIANKA, GM.
SOMIANKA, 07-206 NOWE WYPYCHY

INWESTOR
**GMINNY OŚRODEK KULTURY W SOMIANCE
SOMIANKA 21, 07-203 SOMIANKA**

TYTUŁ
PRZEKRÓJ PODŁUŻNY

BRANŻA / FAZA PROJEKTU **PROJEKT BUDOWLANY**

DATA	SKALA	NR RYS
IX 2018	1:100	1/7
PROJEKTOWAŁ ADAM ŚLIWKA	NR UPR./SPECJAL. MA / 075 / 14 MAZ / 0050 / POKK / 07 Spec. Architekt, Konstr.-Bud.	PODPIS
OPRACOWAŁ OLGA KULIK		PODPIS

Lp. PRZEKRÓJ P1

- Deski na legarach
- Piasek zagęszczony

Lp. PRZEKRÓJ P2

- Deski na legarach
- Konstrukcja stropu
- Tynk cem-wap

Lp. PRZEKRÓJ P3

- Blacha trapezowa
- Deskowanie
- Krokwie 7x14cm

ELEWACJA PÓŁNOCNA

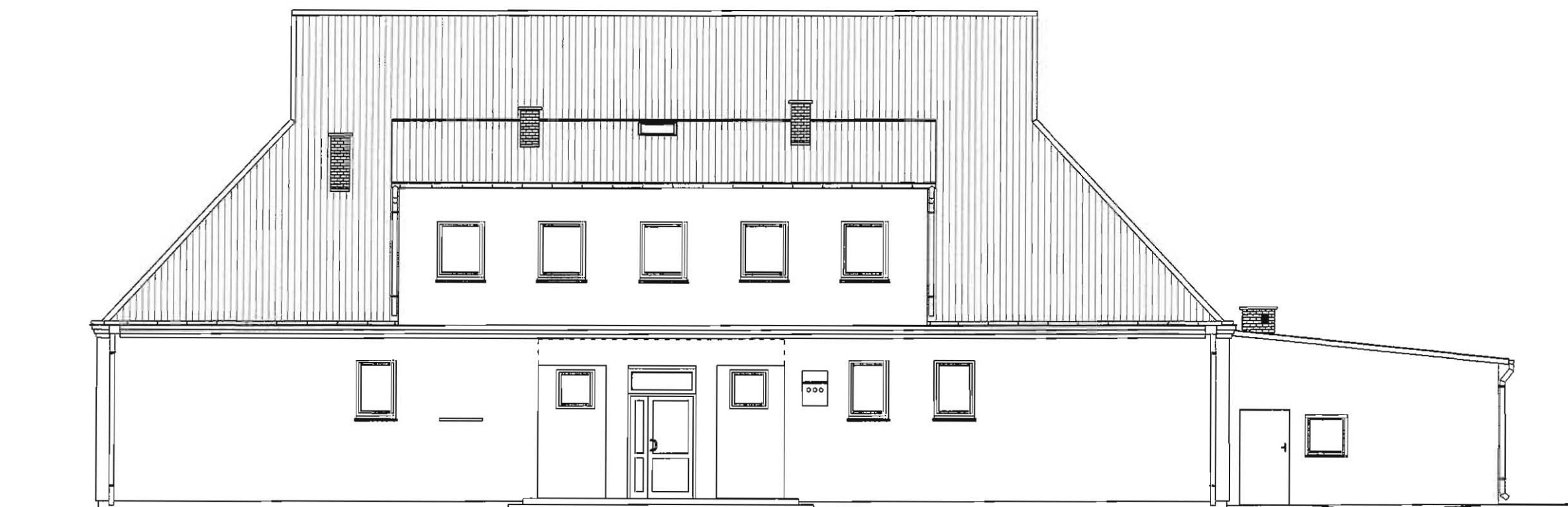

ELEWACJA POŁUDNIOWA

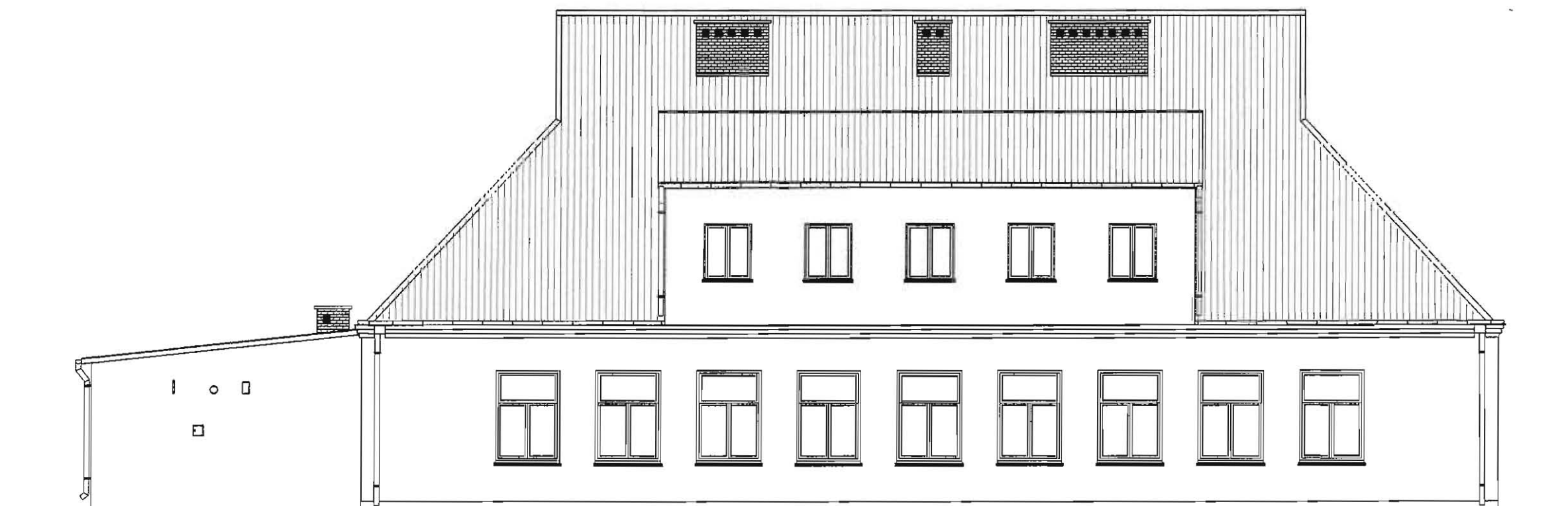

Wszystkie niezgodności należy zgłaszać projektantowi. Dane, specyfikacje, rysunki oraz inne informacje, są własnością firmy "ARCHITEKON" i nie mogą być bez pisemnej zgody kopiowane, powielane oraz udostępniane stronie trzeciej do jakichkolwiek innych celów niż określone w ustawie o prawach autorskich.

ARCHITEKON

Usługi Projektowe Adam Śliwka
ul. Raśniewa 10, 07-200 Wyszaków

INWESTYCJA
REMONT I ADAPTACJA ISTNIEJĄCEGO BUDYNKU POD
UTWORZENIE CENTRUM REKREACYJNO-EDUKACYJNEGO
W NOWYCH WYPYCHACH GM. SOMIANKA

ADRES DZ. NR 199, OBRĘB 0012 NOWE WYPYCHY,
JEDN. EW. 143504_2 SOMIANKA, GM.
SOMIANKA, 07-206 NOWE WYPYCHY

INWESTOR
GMINNY OŚRODEK KULTURY W SOMIANCE
SOMIANKA 21, 07-203 SOMIANKA

TYTUŁ
ELEWACJE

BRANŻA / FAZA PROJEKTU **PROJEKT BUDOWLANY**

DATA IX 2018	SKALA 1:100	NR RYS 1/8
PROJEKTOWAŁ ADAM ŚLIWKA	NR UPR./SPECJAL. MA / 075 / 14 MAZ / 0050 / POKK / 07 Spec. Architekt, Konstr.-Bud.	PODPIS 
OPRACOWAŁ OLGA KULIK		PODPIS

ELEWACJA ZACHODNIA

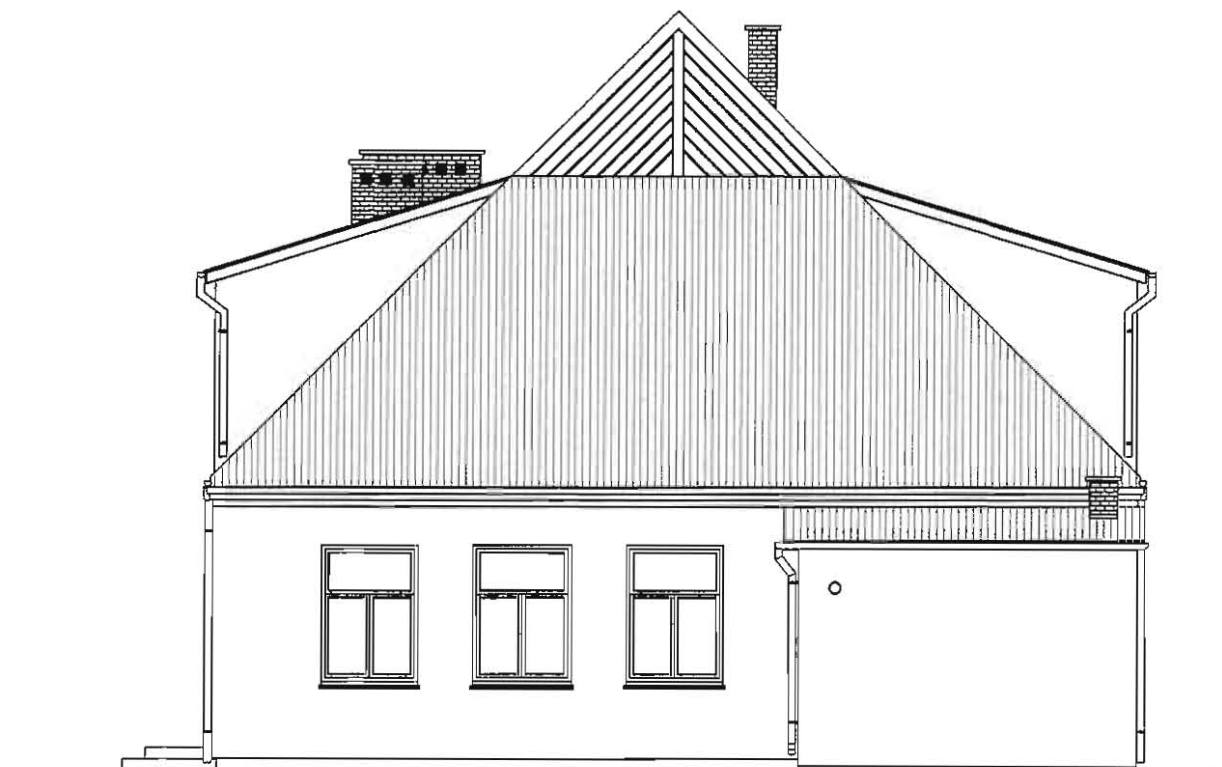

ELEWACJA WSCHODNIA

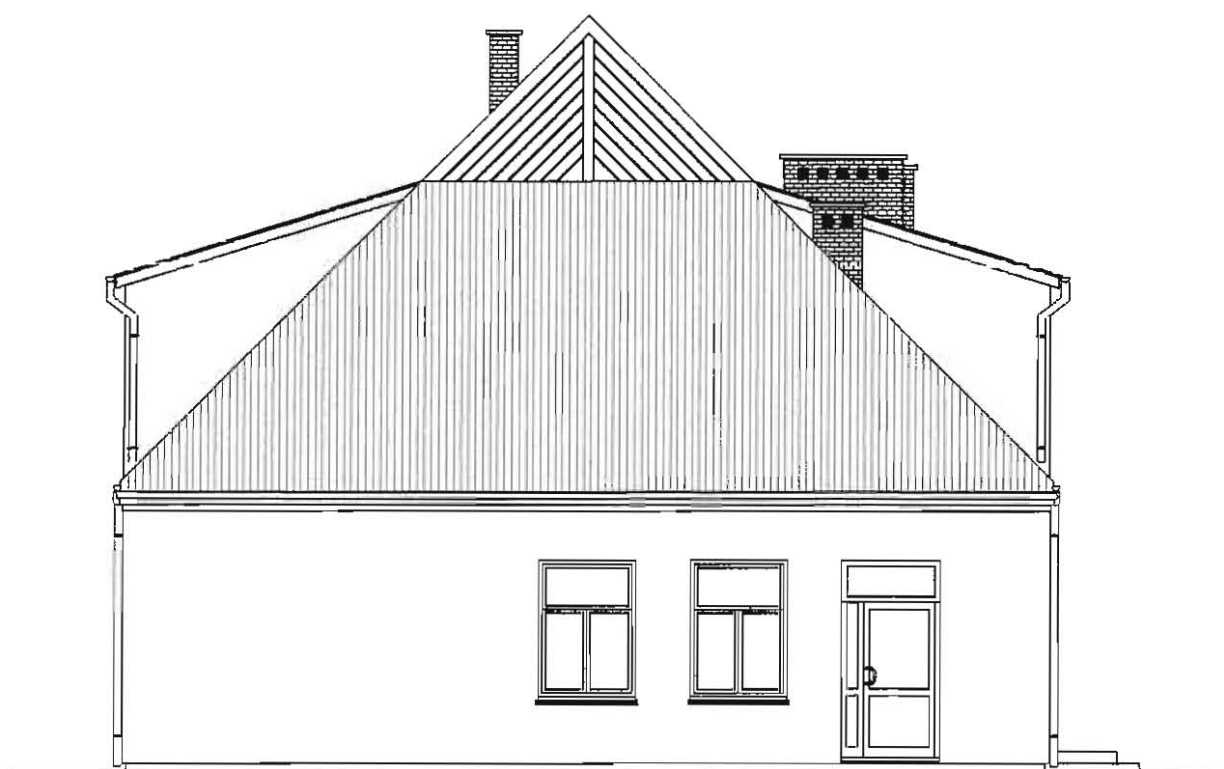

Wszystkie niezgodności należy zgłaszać projektantowi. Dane, specyfikacje, rysunki oraz inne informacje, są własnością firmy "ARCHITEKON" i nie mogą być bez pisemnej zgody kopiowane, powielane oraz udostępniane stronie trzeciej do jakichkolwiek innych celów niż określone w ustawie o prawach autorskich.

ARCHITEKON		
Usługi Projektowe Adam Śliwka ul. Bałłowa 10, 07-200 Wyszków		
INWESTYCJA REMONT I ADAPTACJA ISTNIEJĄCEGO BUDYNKU POD UTWORZENIE CENTRUM REKREACYJNO-TURYSTYCZNEGO W NOWYCH WYPYCHACH GM. SOMIANKA		
ADRES DZ. NR 199, OBRĘB 0012 NOWE WYPYCHY, JEDN. EWI. 143504_2 SOMIANKA, GM. SOMIANKA, 07-206 NOWE WYPYCHY		
INWESTOR GMINNY OŚRODEK KULTURY W SOMIANCE SOMIANKA 21, 07-203 SOMIANKA		
TYTUŁ ELEWACJE		
BRANŻA / FAZA PROJEKTU PROJEKT BUDOWLANY		
DATA IX 2018	SKALA 1:100	NR RYS 1/9
PROJEKTOWAŁ ADAM ŚLIWKA	NR UPR./SPECJAL. MA / 075 / 14 MAZ / 0080 / POK / 01 Spec. Architekt, Konstr-Bud	PODPIS
OPRACOWAŁ OLGA KULIK		PODPIS

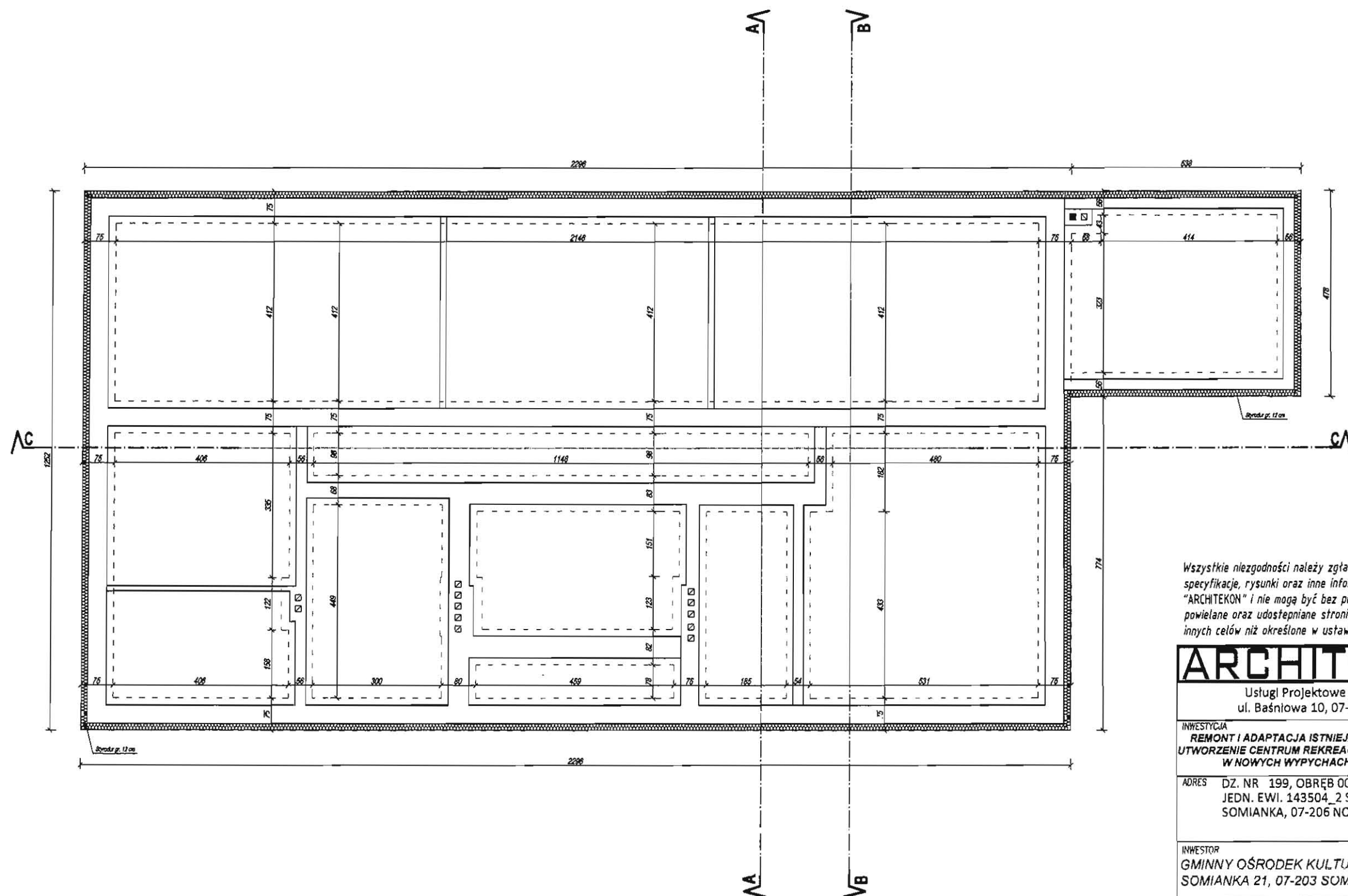

Wszystkie niezgodności należy zgłaszać projektantowi. Dane, specyfikacje, rysunki oraz inne informacje, są własnością firmy "ARCHITEKON" i nie mogą być bez pisemnej zgody kopiowane, powielane oraz udostępniane stronie trzeciej do jakichkolwiek innych celów niż określone w ustawie o prawach autorskich.

ARCHITEKON

Usługi Projektowe Adam Śliwka
ul. Baśniowa 10, 07-200 Wyszków

INWESTYCJA
**REMONT I ADAPTACJA ISTNIEJĄCEGO BUDYNKU POD
UTWORZENIE CENTRUM REKREACYJNO-TURYSTYCZNEGO
W NOWYCH WYPYCHACH GM. SOMIANKA**

ADRES DZ. NR 199, OBRĘB 0012 NOWE WYPYCHY,
JEDN. EWI. 143504_2 SOMIANKA, GM.
SOMIANKA, 07-206 NOWE WYPYCHY

INWESTOR
GMINNY OŚRODEK KULTURY W SOMIANCE
SOMIANKA 21, 07-203 SOMIANKA

TYTUŁ
RZUT FUNDAMENTÓW

BRANŻA / FAZA PROJEKTU **PROJEKT BUDOWLANY**

DATA IX 2018	SKALA 1:100	NR RYS A/1
PROJEKTOWAŁ ADAM ŚLIWKA	NR UPR./SPECJAL. NA / 075 / 14 MAZ / 0050 / POOK / 07 Spec. Architekt. Konstr.-Bud.	PODPIS <i>[Signature]</i>
OPRACOWAŁ OLGA KULIK		PODPIS

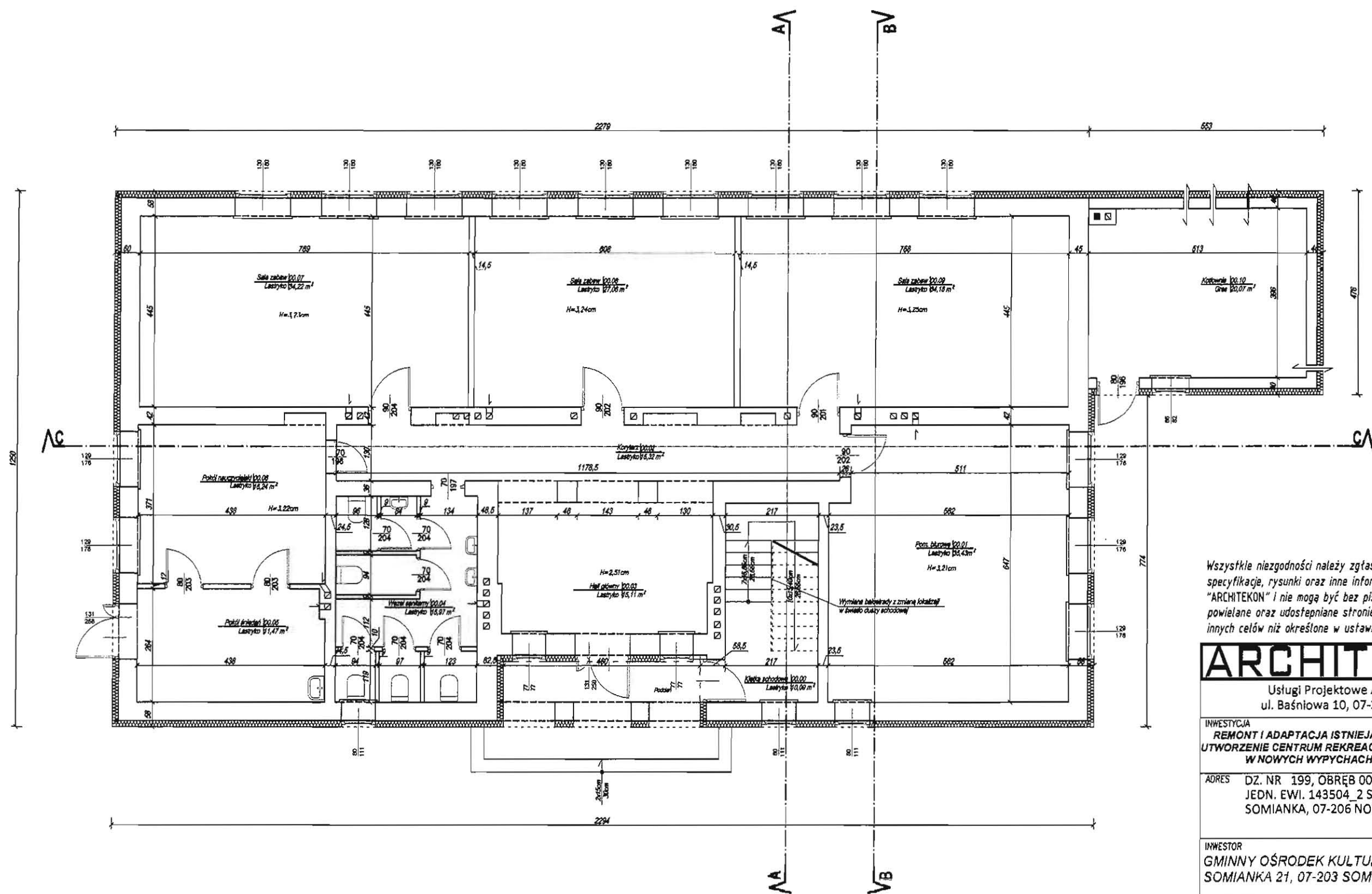

Wszystkie niezgodności należy zgłaszać projektantowi. Dane, specyfikacje, rysunki oraz inne informacje, są własnością firmy "ARCHITEKON" i nie mogą być bez pisemnej zgody kopiowane, powielane oraz udostępniane stronie trzeciej do jakichkolwiek innych celów niż określone w ustawie o prawach autorskich.

ARCHITEKON

Usługi Projektowe Adam Śliwka
ul. Baśniowa 10, 07-200 Wyszków

INWESTYCJA
**REMONT I ADAPTACJA ISTNIEJĄCEGO BUDYNKU POD
UTWORZENIE CENTRUM REKREACYJNO-TURYSTYCZNEGO
W NOWYCH WYPYCHACH GM. SOMIANKA**

ADRES DZ. NR 199, OBRĘB 0012 NOWE WYPYCHY,
JEDN. EW. 143504_2 SOMIANKA, GM.
SOMIANKA, 07-206 NOWE WYPYCHY

INWESTOR
GMINNY OŚRODEK KULTURY W SOMIANCE
SOMIANKA 21, 07-203 SOMIANKA

TYTUŁ
RZUT PARTERU

BRANŻA / FAZA PROJEKTU **PROJEKT BUDOWLANY**

DATA IX 2018	SKALA 1:100	NR RYS A/2
PROJEKTOWAŁ ADAM ŚLIWKA	NR IPR./SPFCAJ. MA/010/14 MAZ/0050/POOK/07 Spec. Architekt, Konstr.-Bud.	PODPIS <i>[Signature]</i>
OPRACOWAŁ OLGA KULIK		PODPIS

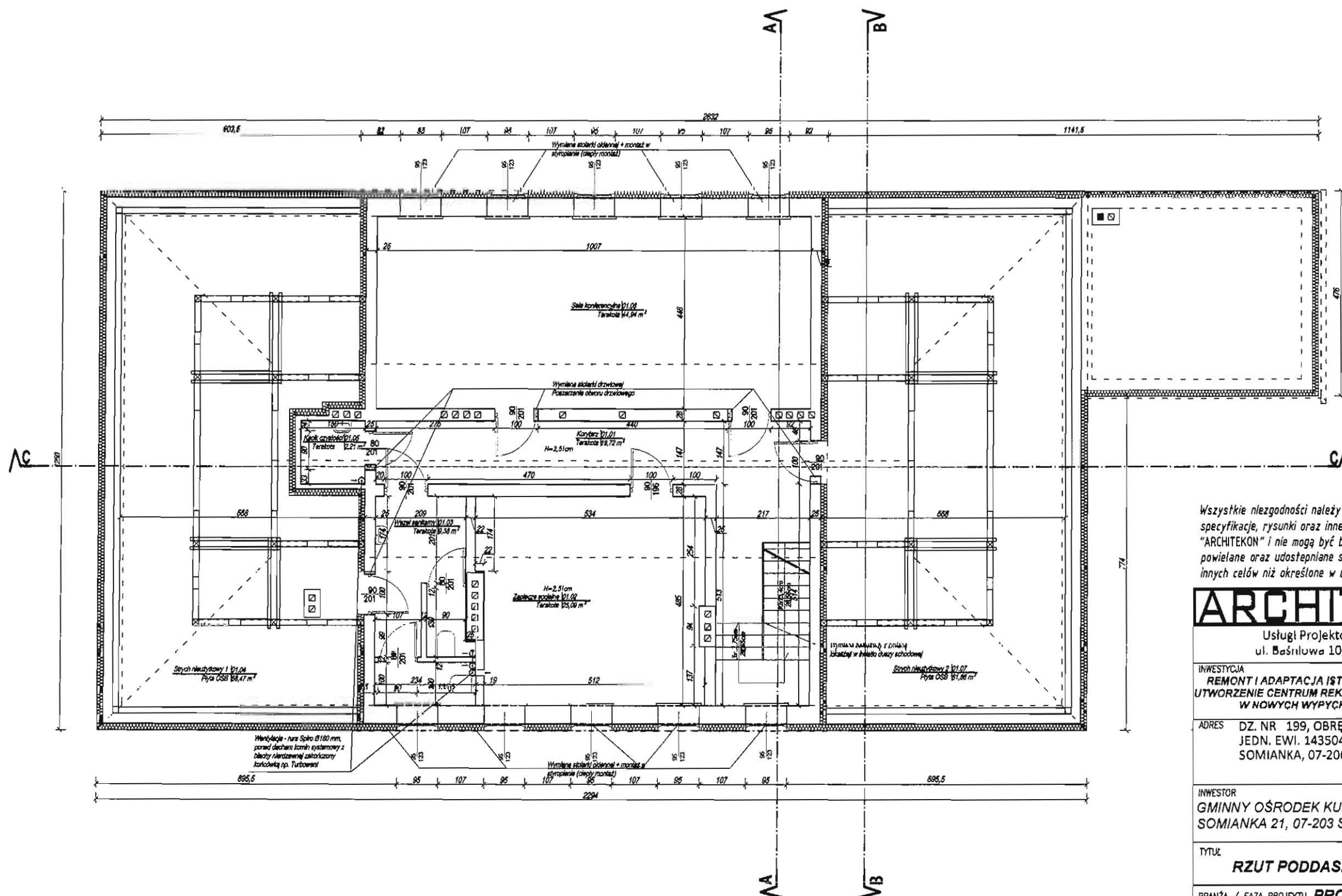

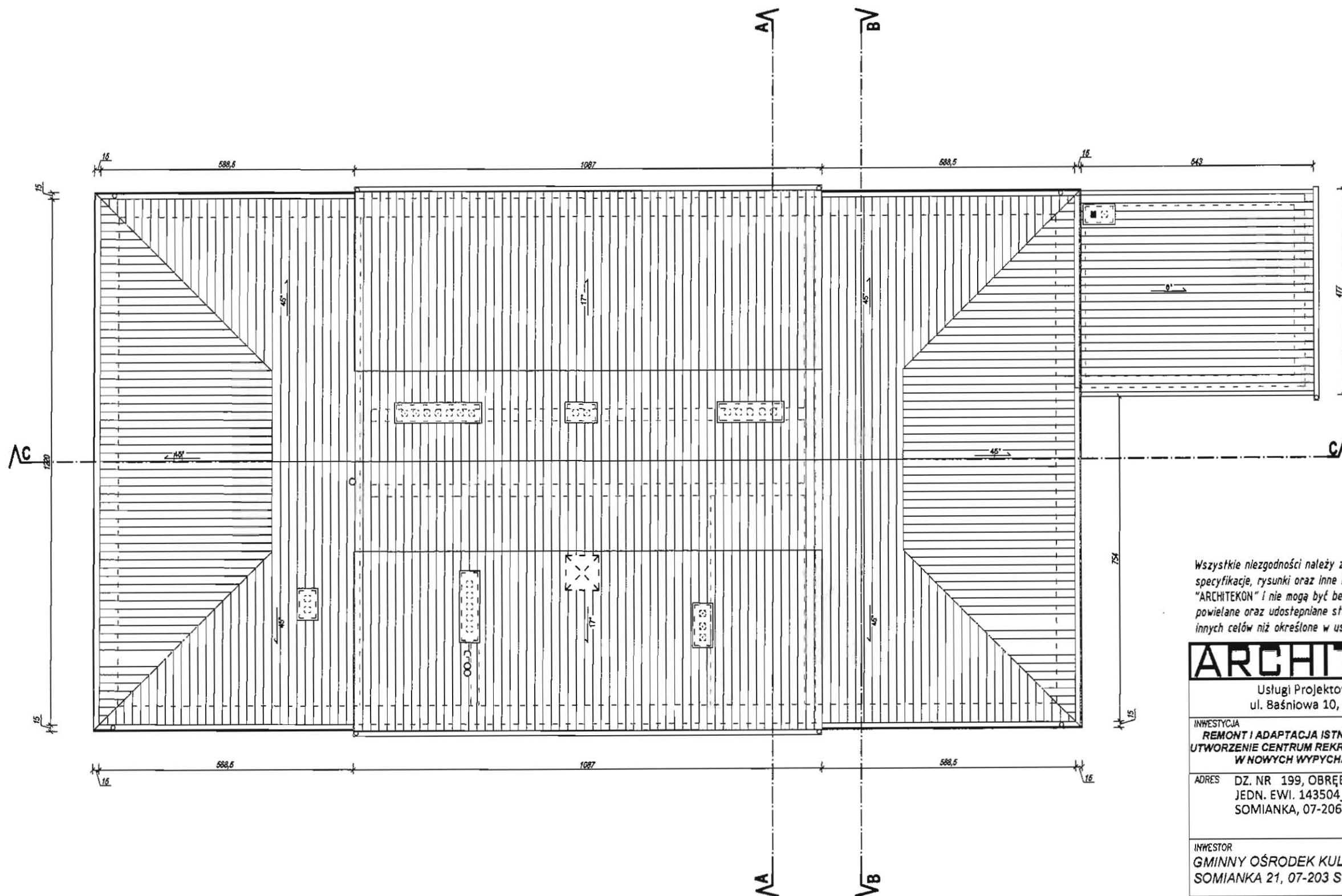

Wszystkie niezgodności należy zgłaszać projektantowi. Dane, specyfikacje, rysunki oraz inne informacje, są własnością firmy "ARCHITEKON" i nie mogą być bez pisemnej zgody kopiowane, powielane oraz udostępniane stronie trzeciej do jakichkolwiek innych celów niż określone w ustawie o prawach autorskich.

ARCHITEKON

Usługi Projektowe Adam Śliwka
ul. Baśniowa 10, 07-200 Wyszków

INWESTYCJA
**REMONT I ADAPTACJA ISTNIEJĄCEGO BUDYNKU POD
UTWORZENIE CENTRUM REKREACYJNO-TURYSTYCZNEGO
W NOWYCH WYPYCHACH GM. SOMIANKA**

ADRES DZ. NR 199, OBRĘB 0012 NOWE WYPYCHY,
JEDN. EWI. 143504_2 SOMIANKA, GM.
SOMIANKA, 07-206 NOWE WYPYCHY

INWESTOR
**GMINNY OŚRODEK KULTURY W SOMIANCE
SOMIANKA 21, 07-203 SOMIANKA**

TYTUŁ
RZUT DACHU

BRANŻA / FAZA PROJEKTU **PROJEKT BUDOWLANY**

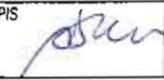
DATA IX 2018	SKALA 1:100	NR RYS A/5
PROJEKTOWAŁ ADAM ŚLIWKA	NR UPR./SPECJAL. MA / 076 / 14 MAZ / 0050 / POOK / 07 Spec. Architekt, Konstr.-Bud.	PODPIS 
OPRACOWAŁ OLGA KULIK		PODPIS

PRZEKRÓJ A-A

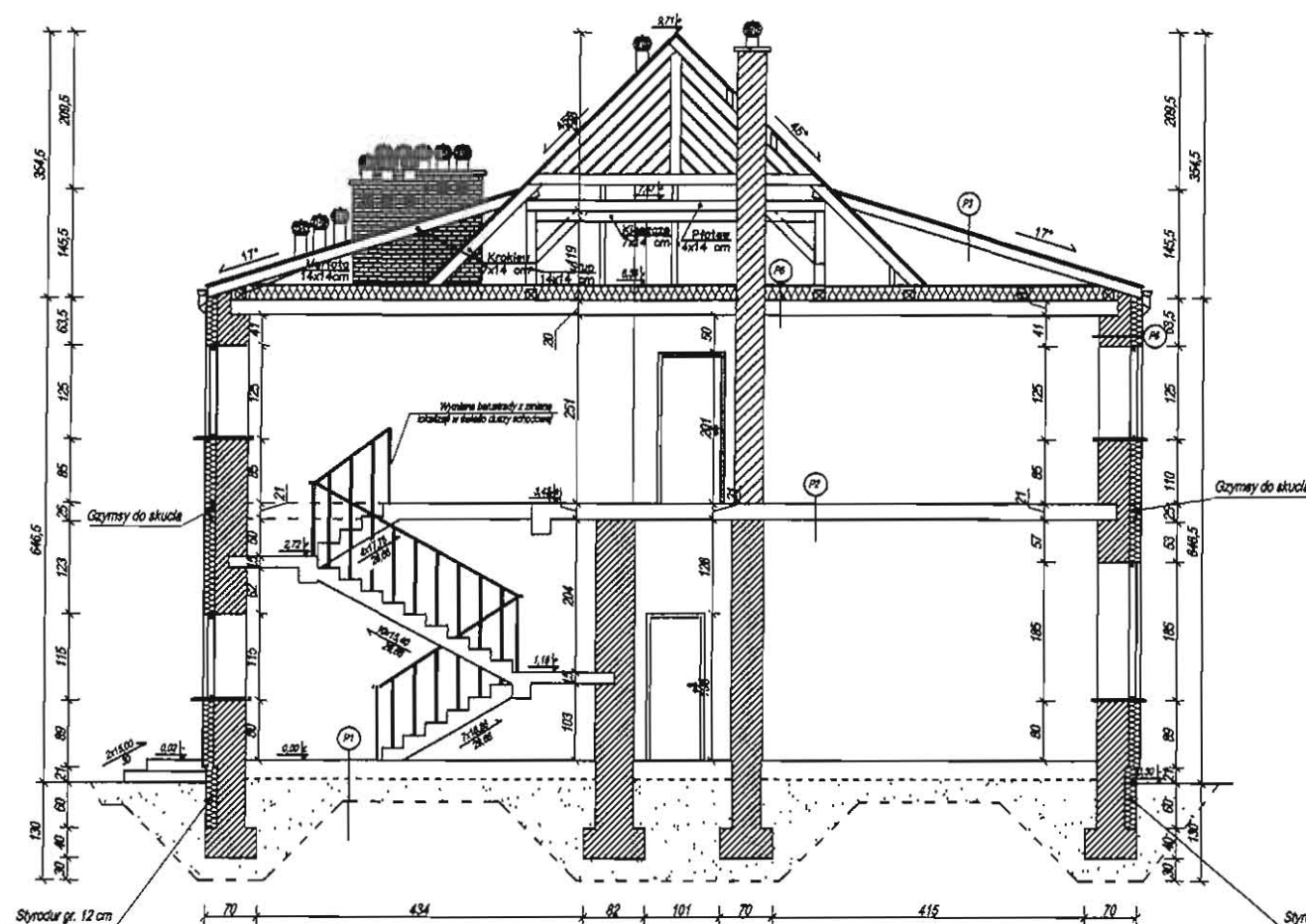

PRZEKRÓJ B-B

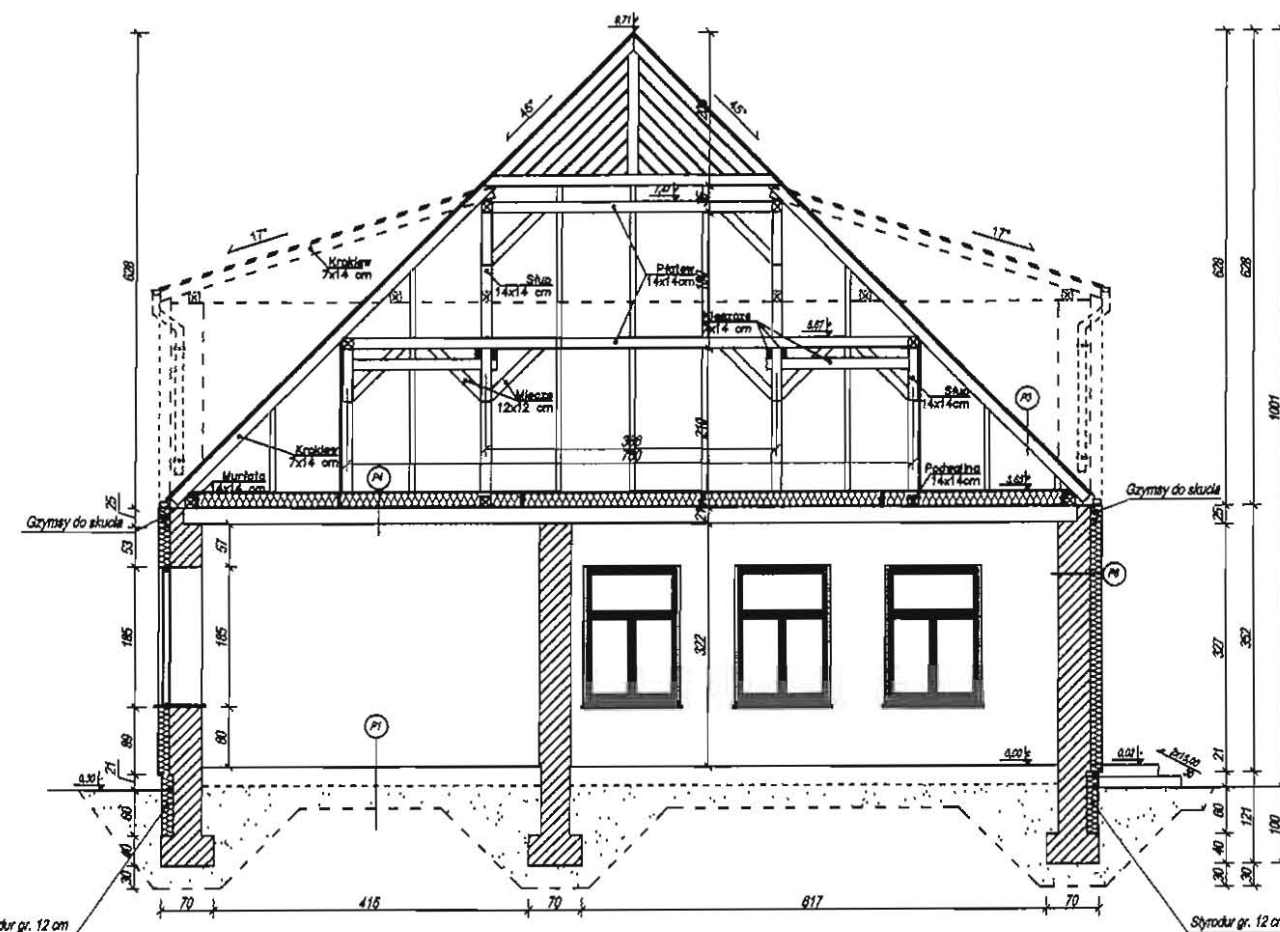

Lp. PRZEKRÓJ P1

1. Deski na legarach
2. Piasek zagęszczony

Lp. PRZEKRÓJ P2

1. Deski na legarach
2. Konstrukcja stropu
3. Tynk cem-wap

Lp. PRZEKRÓJ P3

1. Blacha trapezowa
2. Deskowanie
3. Krakwie 7x14cm

Lp. PRZEKRÓJ P4

1. Płyta OSB gr.3,2 cm
2. Wiatroizolacja
3. Deski no sztorc co 120 cm w kierunku poprzecznym/
Żebro w kierunku podłużnym co 240 cm/
wełna mineralno gr. 20 cm, $\lambda=0,031$

4. Paraizolacja - folia
5. Konstrukcja stropu
6. Tynk cem-wap

Lp. PRZEKRÓJ P5

1. Wiatroizolacja
2. Wełna mineralno luzem gr. 20 cm, $\lambda=0,031$
3. Paraizolacja - folia
4. Konstrukcja stropu
5. Tynk cem-wap

Lp. PRZEKRÓJ P6

1. Tynk cem-wap.
2. Konstrukcja ściany
3. Klej do styropianu
4. Styropian gr.15cm, $\lambda=0,031$ /kotki do styropianu
5. Tynk cienkowarstwowy, mineralny

Wszystkie niezgodności należy zgłaszać projektantowi. Dane, specyfikacje, rysunki oraz inne informacje, są własnością firmy "ARCHITEKON" i nie mogą być bez pisemnej zgody kopiowane, powielane oraz udostępniane stronie trzeciej do jakichkolwiek innych celów niż określone w ustawie o prawach autorskich.

ARCHITEKON

Usługi Projektowe Adam Śliwka
ul. Baśniowa 10, 07-200 Wyszków

INWESTYCJA
**REMONT I ADAPTACJA ISTNIEJĄCEGO BUDYNKU POD
UTWORZENIE CENTRUM REKREACYJNO-TURYSTYCZNEGO
W NOWYCH WYPYCHACH GM. SOMIANKA**

ADRES DZ. NR 199, OBRĘB 0012 NOWE WYPYCHY,
JEDN. EW. 143504_2 SOMIANKA, GM.
SOMIANKA, 07-206 NOWE WYPYCHY

INWESTOR
**GMINNY OŚRODEK KULTURY W SOMIANCE
SOMIANKA 21, 07-203 SOMIANKA**

TYTUŁ
PRZEKROJE POPRZECZNE

BRANŻA / FAZA PROJEKTU **PROJEKT BUDOWLANY**

DATA IX 2018	SKALA 1:100	NR RYS A/6
PROJEKTOWAŁ ADAM ŚLIWKA	NR UPR./SPECJAL MA/075/14 MAZ/0050/POOK/07 Spec. Architekt, Konstr. Bud.	PODPIS
OPRACOWAŁ OLGA KULIK		PODPIS

PRZEKRÓJ C-C

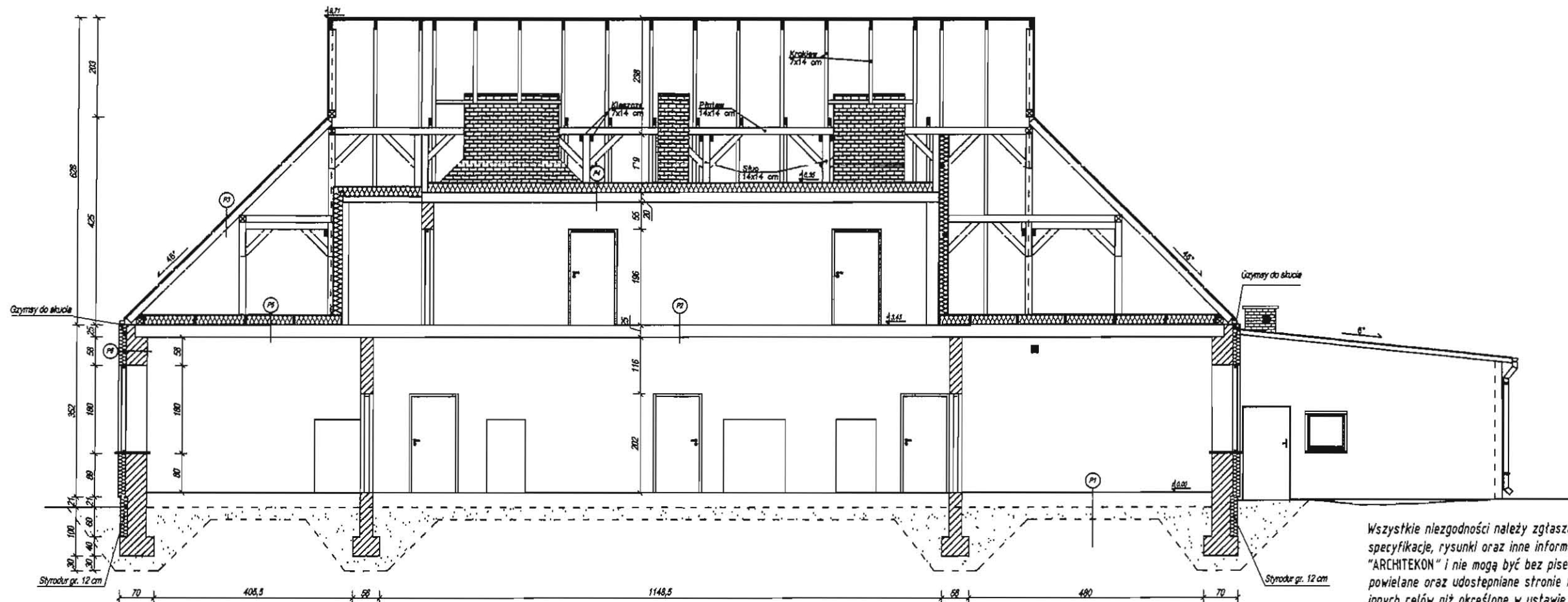

Wszystkie niezgodności należy zgłaszać projektantowi. Dane, specyfikacje, rysunki oraz inne informacje, są własnością firmy "ARCHITEKON" i nie mogą być bez pisemnej zgody kopiowane, powielane oraz udostępniane stronie trzeciej do jakichkolwiek innych celów niż określone w ustawie o prawach autorskich.

Lp.	PRZEKRÓJ P1
1.	Deski na legarach
2.	Piasek zagęszczony
Lp.	PRZEKRÓJ P2
1.	Deski na legarach
2.	Konstrukcja stropu
3.	Tynk cem-wap
Lp.	PRZEKRÓJ P3
1.	Blacha trapezowa
2.	Deskowanie
3.	Krokiew 7x14cm

Lp.	PRZEKRÓJ P4
1.	Płyta OSB gr 3,2cm
2.	Wiatroizolacja
3.	Deski na sztorc co 120 cm w kierunku poprzecznym/ Zebra w kierunku podłużnym co 240 cm/ wełna mineralna gr. 20 cm, $\lambda=0,031$
4.	Paroizolacja – folia
5.	Konstrukcja stropu
6.	Tynk cem-wap

Lp.	PRZEKRÓJ P5
1.	Wiatroizolacja
2.	Wełna mineralna luzem gr. 20 cm, $\lambda=0,031$
3.	Paroizolacja – folia
4.	Konstrukcja stropu
5.	Tynk cem-wap

Lp.	PRZEKRÓJ P6
1.	Tynk cem-wop.
2.	Konstrukcja ściany
3.	Klej do styropianu
4.	Styropian gr.15cm, $\lambda=0,031$ /kołki do styropianu
5.	Tynk cienkowarstwowy mineralny

ARCHITEKON

Usługi Projektowe Adam Śliwka
ul. Baśniowa 10, 07-200 Wyszków

INWESTYCJA
**REMONT I ADAPTACJA ISTNIEJĄCEGO BUDYNKU POD
UTWORZENIE CENTRUM REKREACYJNO-TURYSTYCZNEGO
W NOWYCH WYPYCHACH GM. SOMIANKA**

ADRES DZ. NR 199, OBRĘB 0012 NOWE WYPYCHY,
JEDN. EWI. 143504_2 SOMIANKA, GM.
SOMIANKA, 07-206 NOWE WYPYCHY

INWESTOR
**GMINNY OŚRODEK KULTURY W SOMIANCE
SOMIANKA 21, 07-203 SOMIANKA**

TYTUŁ
PRZEKRÓJ PODŁUŻNY

BRANŻA / FAZA PROJEKTU **PROJEKT BUDOWLANY**

DATA IX 2018	SKALA 1:100	NR RYS A/7
PROJEKTOWAŁ ADAM ŚLIWKA	NR UPR./SPECJAL. NA / 075 / 14 MAZ / 0050 / POOK / 07	PODPIS <i>[Signature]</i>
OPRACOWAŁ OLGA KULIK		PODPIS

ELEWACJA PÓŁNOCNA

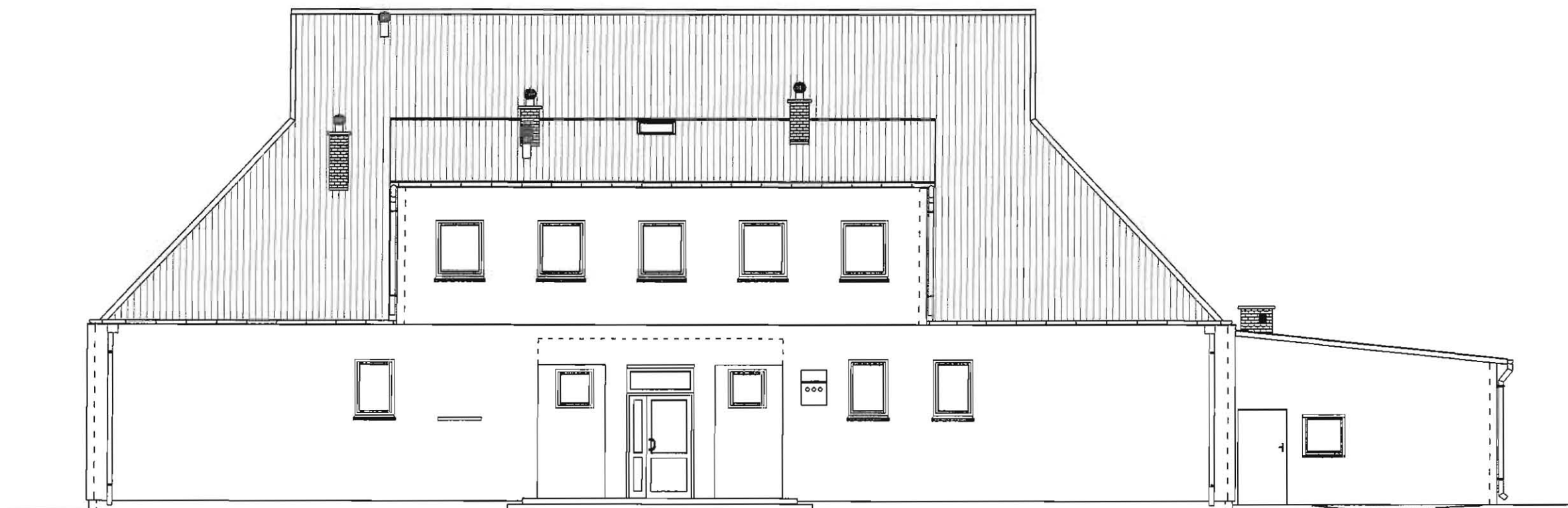

ELEWACJA POŁUDNIOWA

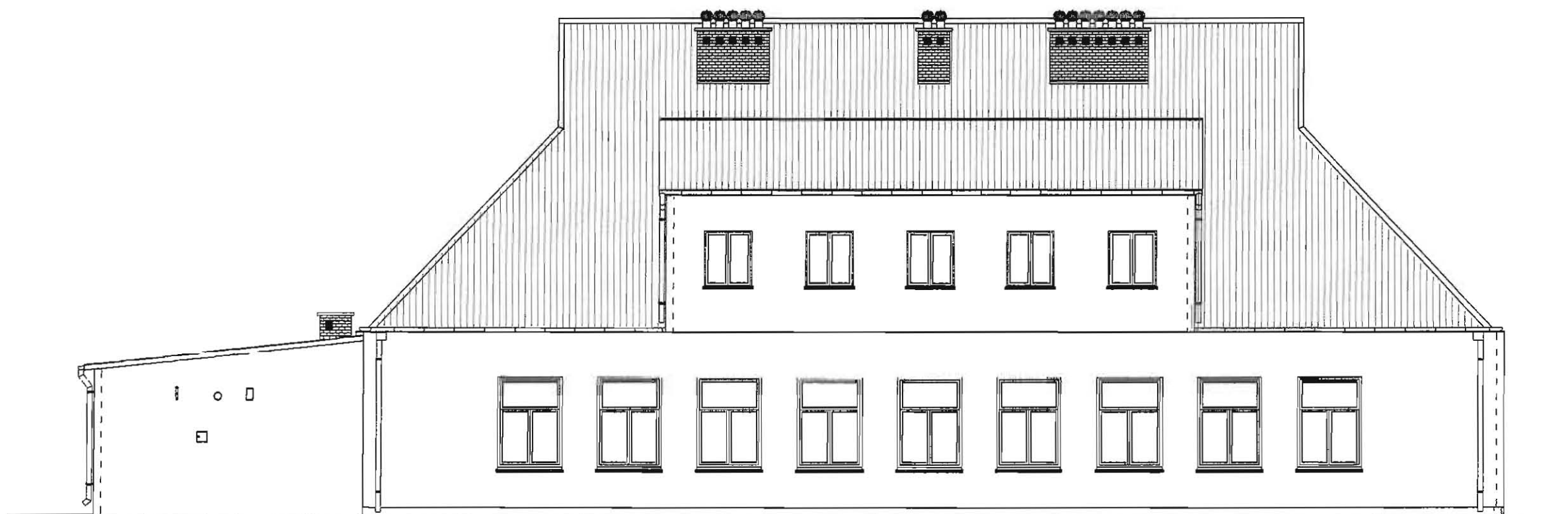

Wszystkie niezgodności należy zgłaszać projektantowi. Dane, specyfikacje, rysunki oraz inne informacje, są własnością firmy "ARCHITEKON" i nie mogą być bez pisemnej zgody kopiowane, powielane oraz udostępniane stronie trzeciej do jakichkolwiek innych celów niż określone w ustawie o prawach autorskich.

ARCHITEKON

Usługi Projektowe Adam Śliwka
ul. Baśniowa 10, 07-200 Wyszaków

INWESTYCJA
**REMONT I ADAPTACJA ISTNIEJĄCEGO BUDYNKU POD
UTWORZENIE CENTRUM REKREACYJNO-TURYSTYCZNEGO
W NOWYCH WYPYCHACH GM. SOMIANKA**

ADRES DZ. NR 199, OBRĘB 0012 NOWE WYPYCHY,
JEDN. EW. 143504_2 SOMIANKA, GM.
SOMIANKA, 07-206 NOWE WYPYCHY

INWESTOR
**GMINNY OŚRODEK KULTURY W SOMIANCE
SOMIANKA 21, 07-203 SOMIANKA**

TYTUŁ
ELEWACJE

BRANŻA / FAZA PROJEKTU **PROJEKT BUDOWLANY**

DATA IX 2018	SKALA 1:100	NR RYS A/8
PROJEKTOWAŁ ADAM ŚLIWKA	NR UPR./SPECJAL. MA / 075 / 14 MAZ / 0050 / POKK / 07 Spec. Architekt, Konstr-Bud	PODPIS 
OPRACOWAŁ OLGA KULIK		PODPIS

ELEWACJA ZACHODNIA

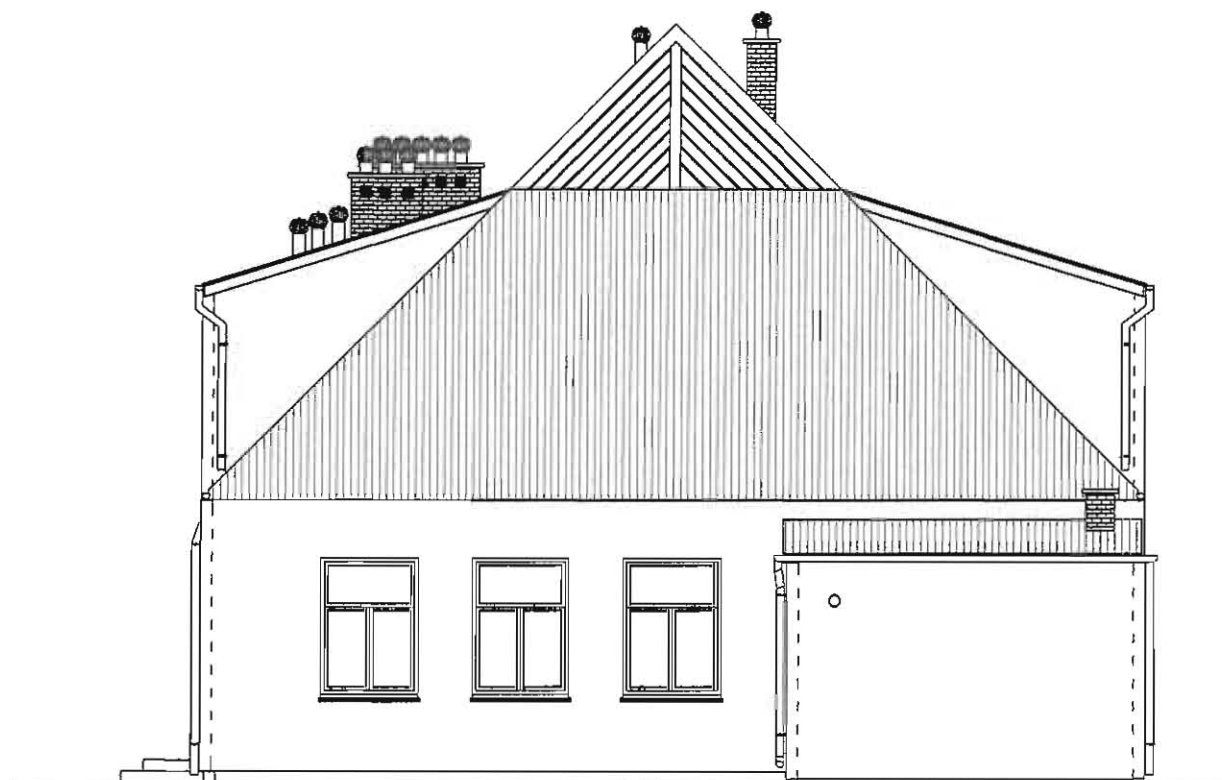

ELEWACJA WSCHODNIA



Wszystkie niezgodności należy zgłaszać projektantowi. Dane, specyfikacje, rysunki oraz inne informacje, są własnością firmy "ARCHITEKON" i nie mogą być bez pisemnej zgody kopiowane, powielane oraz udostępniane stronie trzeciej do jakichkolwiek innych celów niż określone w ustawie o prawach autorskich.

ARCHITEKON		
Usługi Projektowe Adam Śliwka ul. Baśniowa 10, 07-200 Wyszaków		
INWESTYCJA REMONT I ADAPTACJA ISTNIEJĄCEGO BUDYNKU POD UTWORZENIE CENTRUM REKREACYJNO-TURYSTYCZNEGO W NOWYCH WYPYCHACH GM. SOMIANKA		
ADRES DZ. NR 199, OBRĘB 0012 NOWE WYPYCHY, JEDN. EWI. 143504_2 SOMIANKA, GM. SOMIANKA, 07-206 NOWE WYPYCHY		
INWESTOR GMINNY OŚRODEK KULTURY W SOMIANCE SOMIANKA 21, 07-203 SOMIANKA		
TYTUŁ ELEWACJE		
BRANŻA / FAZA PROJEKTU PROJEKT BUDOWLANY		
DATA IX 2018	SKALA 1:100	NR RYS A/9
PROJEKTOWAŁ ADAM ŚLIWKA	NR UPR./SPECJAL. MA/075/14 MAZ/0050/P00K/07 Spec. Architekt. Konstr.-Bud.	PODPIS
OPRACOWAŁ OLGA KULIK		PODPIS

OŚWIADCZENIE

Zgodnie z art. 20 ust. 4 Ustawy z dnia 7 lipca 1994 r. Prawo Budowlane / jednolity tekst Dz. U. z 2015 roku poz. 443. oświadczam, że niniejszy projekt się remontu i adaptację istniejącego budynku pod utworzenie Centrum Rekreacyjno - Turystycznego w Nowych Wypychach Gm Somianka zlokalizowany na działce o nr ew.199 obręb 0012 Nowe Wypychy położonej w miejscowości Nowe Wypychy gm. Somianka wykonany został zgodnie z obowiązującymi przepisami oraz zasadami wiedzy technicznej.

mgr inż. a. inż. Adam Śliwka
upr. bud. do projektowania bez ograniczeń
w specj. architektonicznej
nr upr. MA/075/14, nr ew. MA-2677
07-200 WYSZKÓW, ul. Baśniowa 10 tel. 509 472 131

mgr inż./bud. Adam Śliwka
upr. bud. do projektowania bez ograniczeń
w specj. konstrukcyjno-budowlanej
nr upr. MAZ/050/POOK/07, nr ew. MAZ/BO/0829/06
07-200 WYSZKÓW, ul. Baśniowa 10 tel. 509 472 131

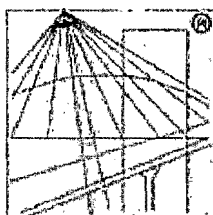

P O L S K A
I Z B A
I N Ż Y N I E R Ó W
B U D O W N I C T W A

Zaświadczenie

o numerze weryfikacyjnym:

MAZ-HE6-CUQ-KCU *

Pan ADAM ŚLIWKA o numerze ewidencyjnym MAZ/BO/0829/06

adres zamieszkania ul. BAŚNIOWA 10, 07-200 WYSZKÓW

jest członkiem Mazowieckiej Okręgowej Izby Inżynierów Budownictwa i posiada wymagane ubezpieczenie od odpowiedzialności cywilnej.

Niniejsze zaświadczenie jest ważne od 2018-09-01 do 2019-08-31.

Zaświadczenie zostało wygenerowane elektronicznie i opatrzone bezpiecznym podpisem elektronicznym weryfikowanym przy pomocy ważnego kwalifikowanego certyfikatu w dniu 2018-08-23 roku przez:

Roman Lulis, Przewodniczący Rady Mazowieckiej Okręgowej Izby Inżynierów Budownictwa.

(Zgodnie art. 5 ust 2 ustawy z dnia 18 września 2001 r. o podpisie elektronicznym (Dz. U. 2001 Nr 130 poz. 1450) dane w postaci elektronicznej opatrzone bezpiecznym podpisem elektronicznym weryfikowanym przy pomocy ważnego kwalifikowanego certyfikatu są równoważne pod względem skutków prawnych dokumentom opatrzonym podpisami własnoręcznymi.)



**IZBA ARCHITEKTÓW
RZECZYPOSPOLITEJ POLSKIEJ**

**MAZOWIECKA OKRĘGOWA IZBA ARCHITEKTÓW
RZECZYPOSPOLITEJ POLSKIEJ
KOMISJA KWALIFIKACYJNA**

Znak sprawy: 424/MaOKK/2014
Nr upr. MA/075/14

Warszawa, dnia 29 grudnia 2014r.

DECYZJA nr 129/MaOKK/2014

Na podstawie art. 24 ust.1 pkt 2 ustawy z dnia 15 grudnia 2000r. o samorządach zawodowych architektów oraz inżynierów budownictwa (Dz. U. z 2013r. poz.932 z późn. zm.) w związku z art. 12, art. 13 oraz art. 14 ust.1 pkt 1 ustawy z dnia 7 lipca 1994r. Prawo budowlane (Dz. U. z 2013r. poz.1409 z późn. zm.), zgodnie z art. 104 ustawy z dnia 14 czerwca 1960r. Kodeks postępowania administracyjnego (Dz. U. z 2013r. poz.267 z późn. zm.)

stwierdza się, że

Pan mgr inż. arch. Adam Śliwka

urodzony w dniu 10 czerwca 1977r. w Warszawie

**posiada odpowiednie wykształcenie techniczne oraz praktykę zawodową
i po zdaniu egzaminu z wynikiem pozytywnym otrzymuje**

UPRAWNIENIA BUDOWLANE

w specjalności architektonicznej do projektowania bez ograniczeń.

Powyższe uprawnienia budowlane upoważniają do wykonywania

samodzielnej funkcji technicznej w budownictwie, obejmującej:

projektowanie, sprawdzanie projektów architektoniczno-budowlanych

i sprawowanie nadzoru autorskiego

Decyzja niniejsza jako uwzględniająca w całości żądanie strony nie wymaga uzasadnienia.

Od powyższej decyzji przysługuje Panu odwołanie do Krajowej Komisji Kwalifikacyjnej Izby Architektów RP za pośrednictwem Okręgowej Komisji Kwalifikacyjnej Mazowieckiej Okręgowej Izby Architektów RP, w terminie 14 dni od dnia doręczenia decyzji.

Przewodniczący OKK MaOIA RP arch. Janusz Pachowski

Zastępca Przewodniczącego OKK MaOIA RP arch. Andrzej Sowa

Sekretarz OKK MaOIA RP arch. Elżbieta Dziubak

Członek OKK MaOIA RP arch. Ewa Kaźmierczak

Członek OKK MaOIA RP arch. Radosław Kowalewski

Członek OKK MaOIA RP arch. Andrzej Nasfeter

Członek OKK MaOIA RP arch. Stanisław Stefanowicz

Członek OKK MaOIA RP arch. Jolanta Ukleja



Otrzymują:

1. Wnioskodawca: Adam Śliwka Adres: ul. Baśniowa 10 07-200 Wyszków
2. Główny Inspektor Nadzoru Budowlanego - w celu wpisania do centralnego rejestru osób posiadających uprawnienia budowlane (po uprawnieniu się decyzji)
3. Mazowiecka Okręgowa Rada Izby Architektów RP (po uprawnieniu się decyzji)
4. a/a



sygn. akt. MAZ/7131/278/07/K

Warszawa, dnia 30 czerwca 2007r.

DECYZJA

Na podstawie art. 11 ust. 1 i art. 24 ust. 1 pkt 2 ustawy z dnia 15 grudnia 2000 r. o samorządach zawodowych architektów, inżynierów budownictwa oraz urbanistów (Dz.U. z 2001 r. Nr 5, poz. 42 z późn. zm.), art. 12 ust. 1 pkt 1 i 5, ust. 3, art. 13 ust. 1 pkt 1 i ust. 4, art. 14 ust. 1 pkt 2 ustawy z dnia 7 lipca 1994 r. - Prawo budowlane (tekst jedn.: Dz.U. z 2006 r. Nr 156, poz. 1118 z późn. zm.) oraz § 11 ust. 1 pkt 1, § 15 i § 17 ust. 1 pkt 1 rozporządzenia Ministra Transportu i Budownictwa z dnia 28 kwietnia 2006 r. w sprawie samodzielnych funkcji technicznych w budownictwie (Dz.U. Nr 83 poz. 578), Okręgowa Komisja Kwalifikacyjna Mazowieckiej Okręgowej Izby Inżynierów Budownictwa stwierdza, że:

Pan Adam Śliwka
magister inżynier

urodzony dnia 10 czerwca 1977 roku w Warszawie, syn Stanisława

uzyskał

UPRAWNIENIA BUDOWLANE

nr MAZ/0050/POOK/07

**do projektowania bez ograniczeń
w specjalności konstrukcyjno - budowlanej**

UZASADNIENIE

W związku z uwzględnieniem w całości żądania strony, na podstawie art. 107 § 4 Kodeksu postępowania administracyjnego odstępuje się od uzasadnienia decyzji.

Szczegółowy zakres nadanych uprawnień został opisany na odwrocie niniejszej decyzji.

POUCZENIE

1. Zgodnie z art. 12 ust. 7 ustawy - Prawo budowlane, podstawę do wykonywania samodzielnych funkcji technicznych w budownictwie stanowi wpis do centralnego rejestru, prowadzonego przez Głównego Inspektora Nadzoru Budowlanego oraz wpis na listę członków właściwej izby samorządu zawodowego.

2. Od niniejszej decyzji służy odwołanie do Krajowej Komisji Kwalifikacyjnej Polskiej Izby Inżynierów Budownictwa w Warszawie za pośrednictwem Okręgowej Komisji Kwalifikacyjnej Mazowieckiej Okręgowej Izby Inżynierów Budownictwa w Warszawie, w terminie 14 dni od dnia jej doręczenia.

Skład Orzekający

1/ mgr inż. Zygmunt Garwoliński

2/ mgr inż. Leszek Ganowicz

3/ mgr inż. Hanna Balaż

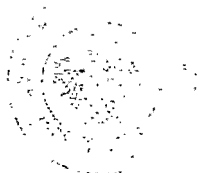

Szczegółowy zakres uprawnień do projektowania bez ograniczeń

w specjalności konstrukcyjno - budowlanej

I. Na mocy art. 12 ust. 1 pkt 1 i 5, art. 13 ust. 1 pkt 1 i ust. 4 ustawy - Prawo budowlane, w zakresie objętym wyżej wymienioną specjalnością, niniejsze uprawnienia stanowią podstawę do:

- 1/ projektowania, sprawdzania projektów architektoniczno-budowlanych i sprawowania nadzoru autorskiego,
- 2/ sprawowania kontroli technicznej utrzymania obiektów budowlanych.

II. Na mocy § 15 rozporządzenia Ministra Transportu i Budownictwa z dnia 28 kwietnia 2006 r. w sprawie samodzielnych funkcji technicznych w budownictwie, niniejsze uprawnienia stanowią podstawę do:

sporządzania projektu zagospodarowania działki lub terenu w zakresie specjalności konstrukcyjno - budowlanej.

III. Na mocy § 17 ust. 1 pkt 1 rozporządzenia Ministra Transportu i Budownictwa z dnia 28 kwietnia 2006 r. w sprawie samodzielnych funkcji technicznych w budownictwie, niniejsze uprawnienia stanowią podstawę do:

sporządzania projektu architektoniczno - budowlanego w odniesieniu do konstrukcji obiektu.



Otrzymują:

1. Pan Adam Śliwka
ul. Baśniowa 10
07-200 Wyszaków

2. Główny Inspektor Nadzoru Budowlanego

3. a/a



IZBA ARCHITEKTÓW
RZECZYPOSPOLITEJ POLSKIEJ

Mazowiecka Okręgowa Rada Izby Architektów RP

ZAŚWIADCZENIE - ORYGINAŁ

(wypis z listy architektów)

Mazowiecka Okręgowa Rada Izby Architektów RP zaświadcza, że:

mgr inż. arch. Adam ŚLIWKA

posiadający kwalifikacje zawodowe do pełnienia samodzielnych funkcji technicznych w budownictwie w specjalności architektonicznej i w zakresie posiadanych uprawnień nr **MA/075/14**, jest wpisany na listę członków Mazowieckiej Okręgowej Izby Architektów RP pod numerem: **MA-2677**.

Członek czynny od: 03-03-2015 r.

Data i miejsce wygenerowania zaświadczenia: 03-04-2018 r. Warszawa.

Zaświadczenie jest ważne do dnia: **31-05-2019 r.**

Podpisano elektronicznie w systemie informatycznym Izby Architektów RP przez:
Anatol Kuczyński, Sekretarz Okręgowej Rady Izby Architektów RP.

Nr weryfikacyjny zaświadczenia:

MA-2677-B98Y-47EE-81A1-6396

Dane zawarte w niniejszym zaświadczeniu można sprawdzić podając nr weryfikacyjny zaświadczenia w publicznym serwisie internetowym Izby Architektów: www.izbaarchitektow.pl lub kontaktując się bezpośrednio z właściwą Okręgową Izbą Architektów RP.