

# Skala 1:50:1000

## LEGENDA:

- Teren
- Niweleta
- - - Dno koryta osi
- Rów prawy
- Rów obustronny

### Instalacje

- Przepusty

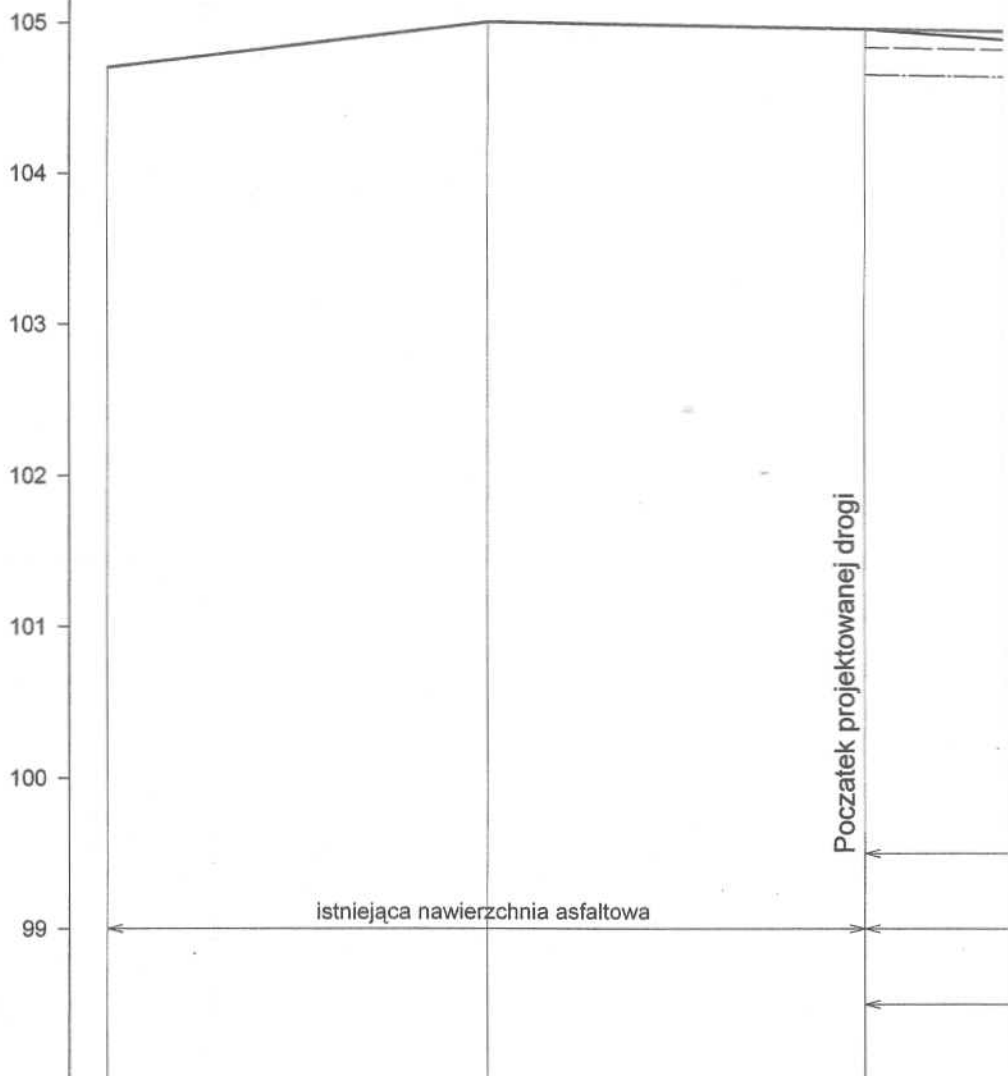

P.p. = 98,0 m n.p.m.

RODZAJ NAWIERZCHNI			PROJEKTOWA
RÓŻNICE RZĘDNYCH (Zn-Zt)	+0,00	+0,00	+0,00
RZĘDNE NIWELETY NAWIERZCHNI	104,70	105,00	104,95
POCHYLENIA PODŁUŻNE I ŁUKI PIONOWE		0,60%	-0,10%
		50,00	50,00
RZĘDNE TERENU (ISTNIEJĄCEJ NAWIERZCHNI)	104,70	105,00	104,95
PROSTE I ŁUKI POZIOME			
ODLEGŁOŚCI	0,00	50,00	0,00
PIKIETAŻ	● 0+000		● 0+100

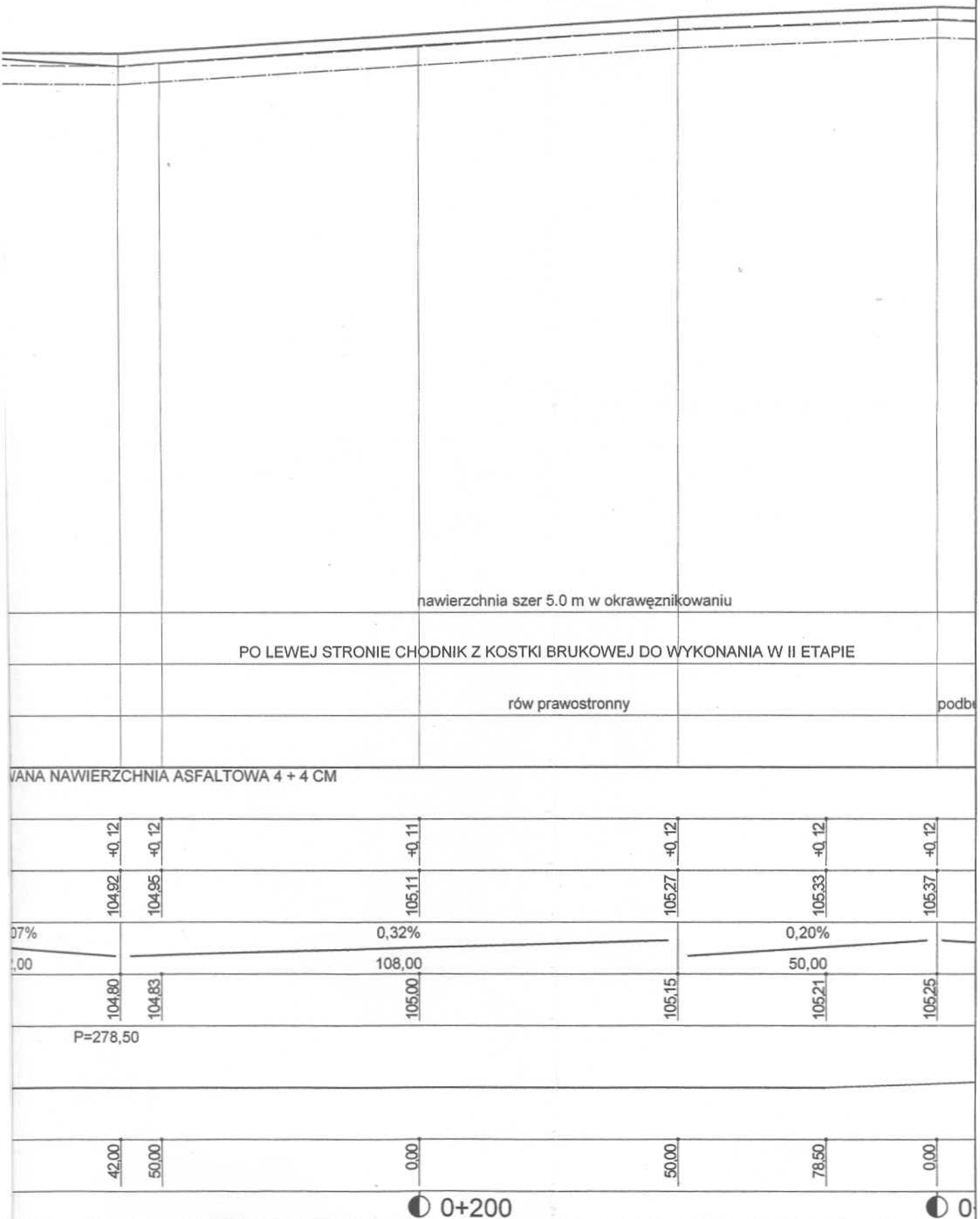

R43 NR 2  
14

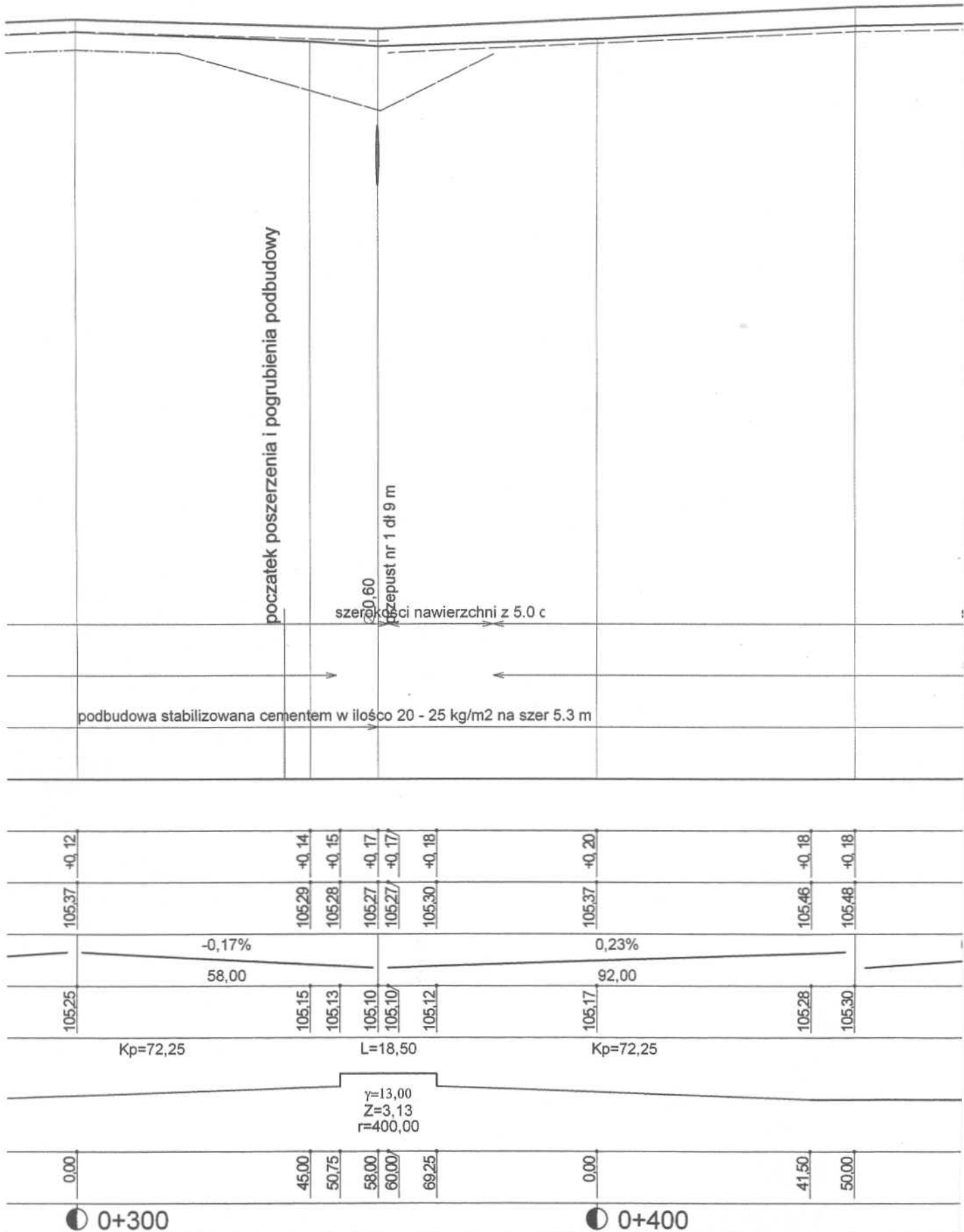

Skala: 1:50:1000

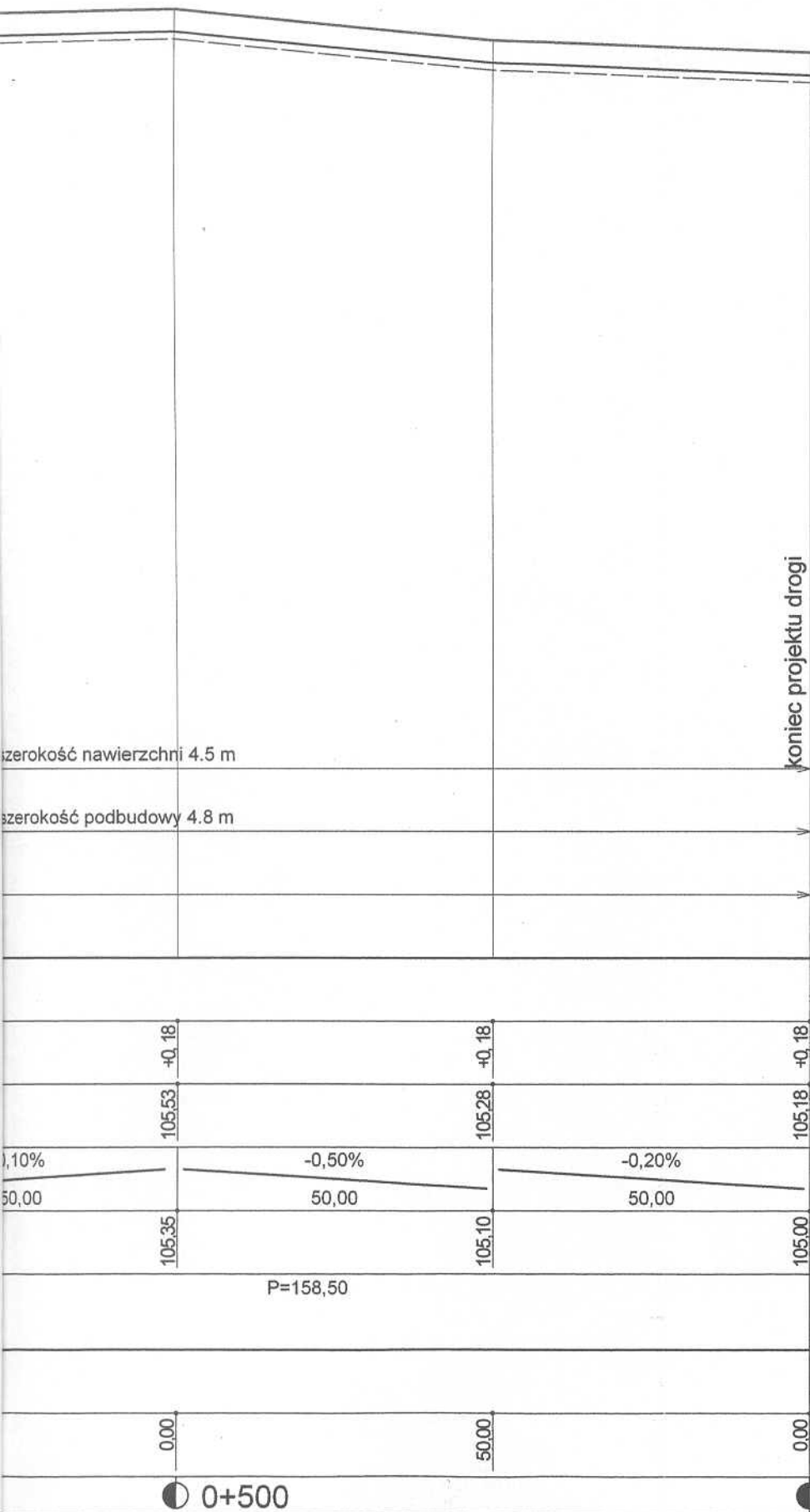

## DROGA TRANSPORTU ROLNEGO DŁ 500 M

Wykonawca:	Zakład Usług Inwestycyjnych Marek Wsiołek		
Inwestor:	GMINA SOMIANKA		
Obiekt:	Umowa:		
Nazwa rysunku:	DROGA TRANSPORTU ROLNEGO DŁ 500 M		
Projektował:	Marek Wsiołek	Uprawnienia:	177/94/0S
Opracował:		Uprawnienia:	
Sprawdził:		Uprawnienia:	
Załączników:		Rysunek nr	
		Skala:	1:50:1000
		Data	

*RYSUNEK*