

69/1



woj. mazowieckie  
 powiat : wyszkowski  
 gm. Somianka  
 obręb: SOMIANKA PARCELE

skala 1:500

2718-1433, 1911

MAPA DO CELÓW PROJEKTOWYCI

gleba pochodzenia mineralnego w granicach  
 zakreślonych kolorem żółtym

MAPA AKTUALNA NA 2008-10-02

Wykonał: geodeta uprawniony

GEODETA UPRAWNIONY  
 załw. GGK nr 16165

mgr inż. Artur Borowy  
 07-300 OSTRÓW MAZ. ul. Książęca 33  
 tel. 602532780

<b>PROJEKT BUDOWLANO - WYKONAWCZY</b>			
<b>ROSBUD</b> ul. Gen. K. Pułaskiego 18 c 07-200 Wyszki REGON 141275649 NIP 7-3-87-68		Nr rys.	Skala:
		1	1:500
<b>OBIEKT:</b> Zagospodarowanie przestrzeni publicznej stanowiącej centrum miejscowości Somianka Parcele			
<b>NAZWA:</b>			
<b>STAN RZECZYWISTY</b>			
PROJEKTOWAŁ	RYSZARD KALINOWSKI	Nr uprawnień	125/68
OPRACOWAŁ	ROBERT ROŚIŃSKI		

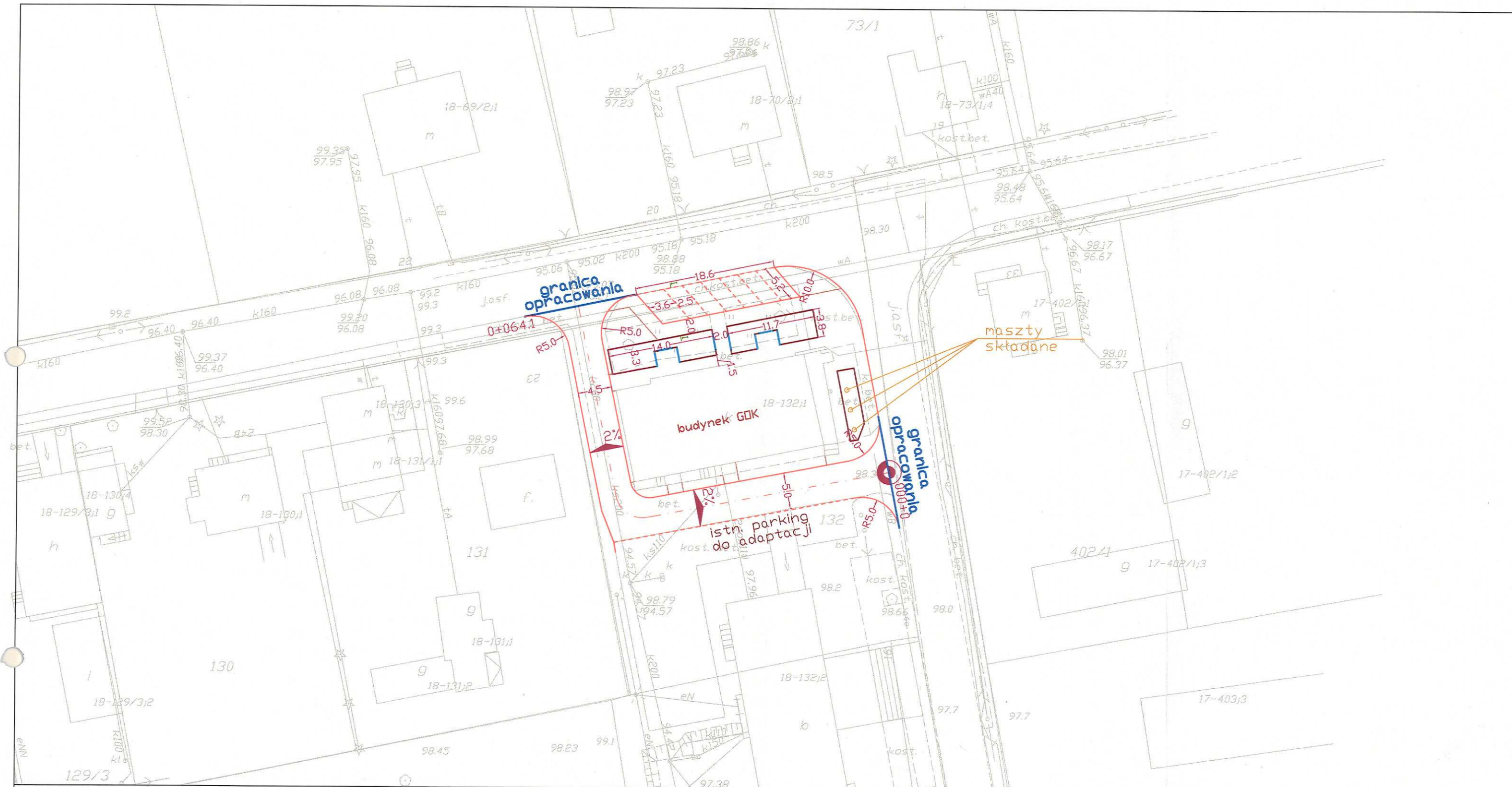

- - oś jezdni
- - granica robót
- ▲ - Projektowane spadki poprzeczne
- - Projektowany krawężnik betonowy
- - projektowane murki z cegły klinkierowej
- - ławka

**PROJEKT BUDOWLANO-WYKONAWCZY**

<b>ROSBUD</b>		Nr rys. 3.1	Skala: 1:500
ul. Gen. K. Pułaskiego 18 c 07-200 Wyszki REGON 141275849 NIP 725-28-87-63			
OBJEKT: ZAGOSPODAROWANIE PRZESTRZENI PUBLICZNEJ STANOWIĄCEJ CENTRUM MIEJSCOWOŚCI SOMIANKA PARCELE			
NAZWA: PLAN SYTUACYJNY			
PROJEKTOWAŁ:	Ryszard Kalinowski	125/68	<i>R. Kalinowski</i>
OPRACOWAŁ:	Robert Rosiński		

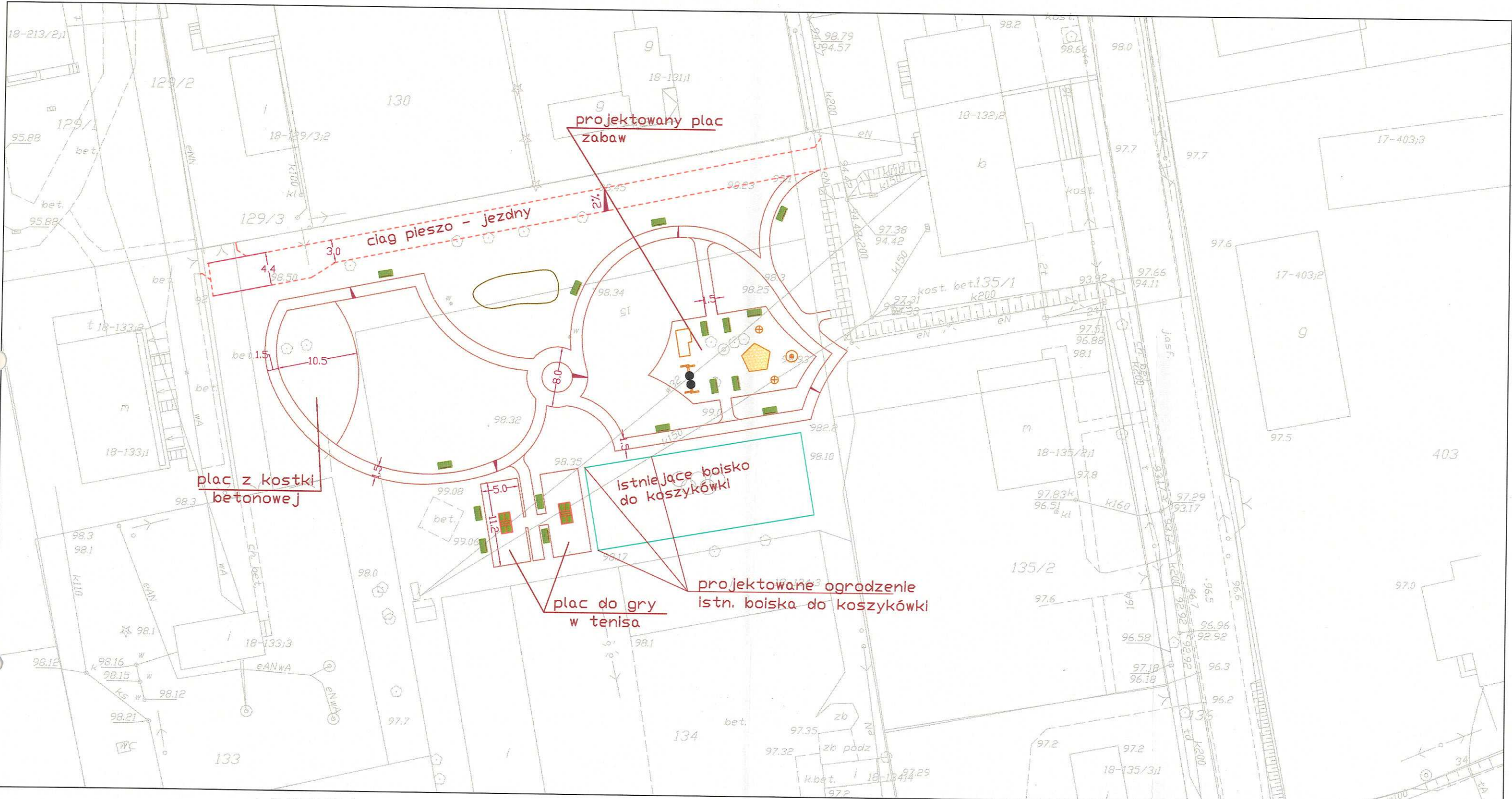

### LEGENDA

- |  |  |  |  |
|--|--|--|--|
|  | - nawierzchnia chodnika z kostki bet.  |  | - krawędź jezdni                                   |
|  | - nawierzchnia wjazdów, placu pod scene, ciągu pieszo-jezdnego z kostki bet. |  | - granica robót                                    |
|  | - nawierzchnia alejki z kamienia naturalnego                                 |  | - Projektowane spadki poprzeczne                   |
|  | - trawnik  |  | - Projektowana krawędź jezdni                      |
|  | - ławka parkowa  |  | - huśtawka bujaczek                                |
|  | - huśtawka podwójna  |  | - karuzela tarczowa o150                           |
|  | - piaskownica z bali drewnianych   |  | - zjeżdżalnia z wieżą, drewniana z długim ślizgiem |

### PROJEKT BUDOWLANO-WYKONAWCZY

<b>ROSBUD</b> ul. Gen. K. Pułaskiego 18 c 07-200 Wyszków REGON 141276649 NIP 762-126-87-08		Nr rys. 3.2	Skala: 1:500
OBIEKT: ZAGOSPODAROWANIE PRZESTRZENI PUBLICZNEJ STANOWIĄCEJ CENTRUM MIEJSCOWOŚCI SOMIANKA PARCELE			
NAZWA: PLAN SYTUACYJNY			
PROJEKTOWAŁ:	Ryszard Kalinowski	125/68	
OPRACOWAŁ:	Robert Rosiński		

# KONSTRUKCJA PARKINGU WRAZ Z KONSTRUKCJĄ CHODNIKA

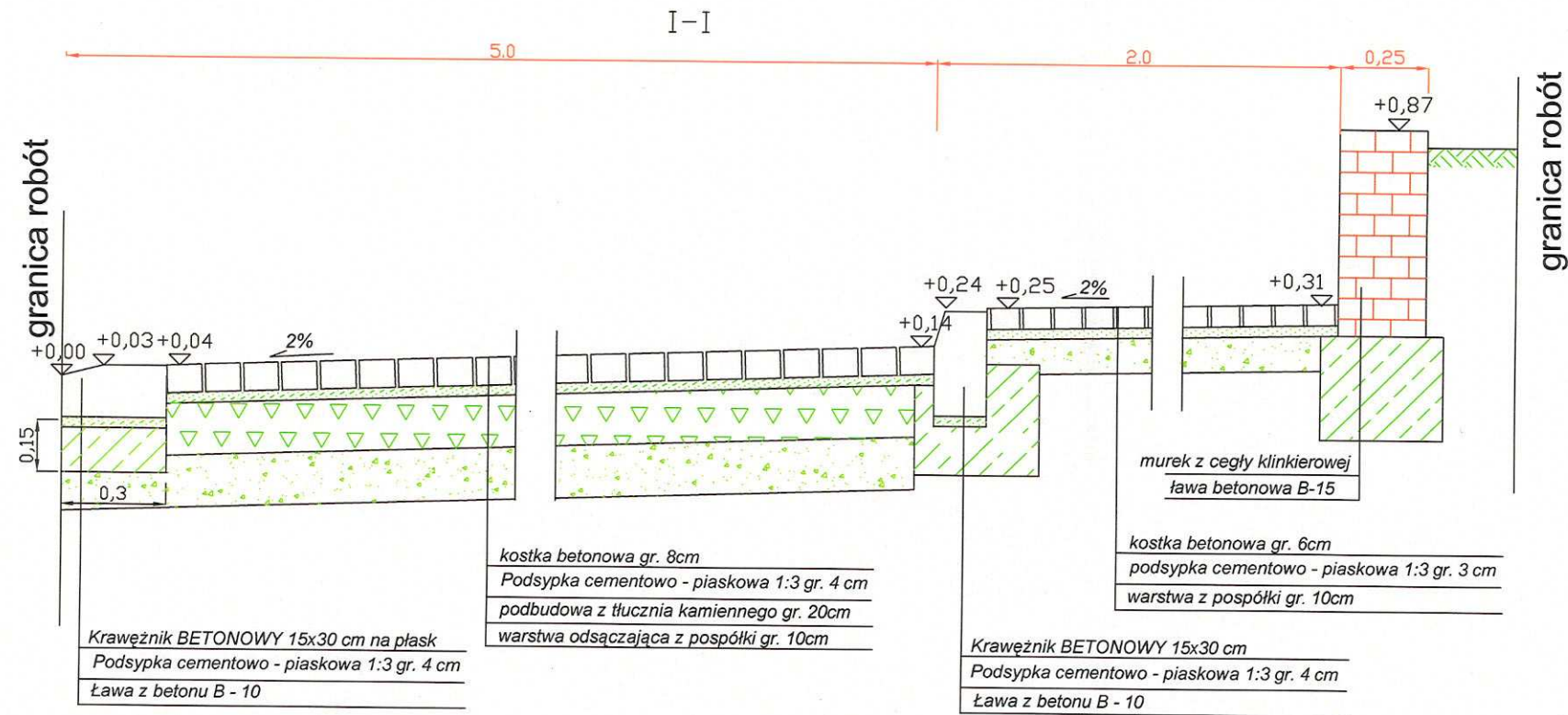

PROJEKT BUDOWLANO – WYKONAWCZY		
<b>ROSBUD</b> ul. Gen. K. Pułaskiego 18 c 07-200 Wyszaków REGON 141276649 NIP 762-128-87-88	Nr rys.  4.1	Skala:  1:20
OBIEKT: ZAGOSPODAROWANIE PRZESTRZENI PUBLICZNEJ STANOWIĄCEJ CENTRUM MIEJSCOWOŚCI SOMIANKA PARCELE		
NAZWA: PRZEKROJE KONSTRUKCYJNE		
Projektował :	RYSZARD KALINOWSKI	125/68
Opracował:	ROBERT ROSIŃSKI	

*Rozinski*

# KONSTRUKCJA NA WJEŹDZIE BRAMOWYM Z KRAWĘŻNIKIEM ULICZNYM 15x30

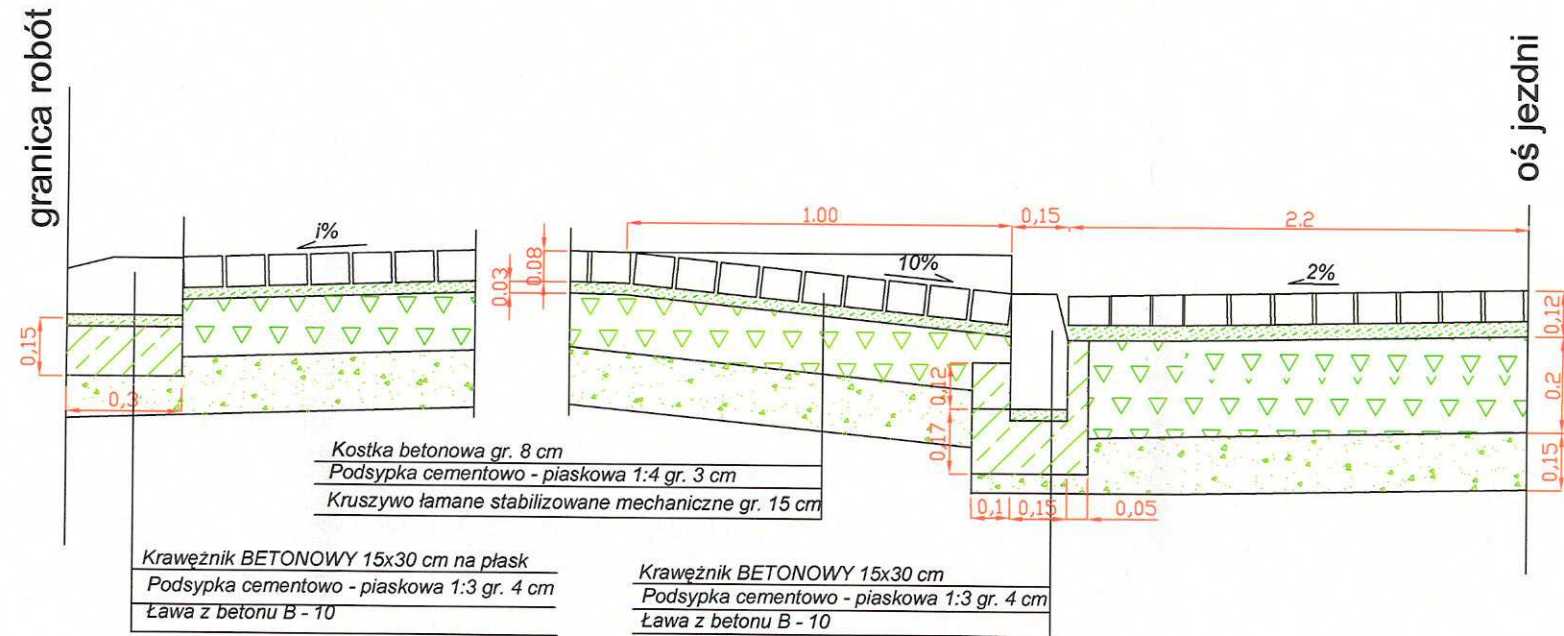
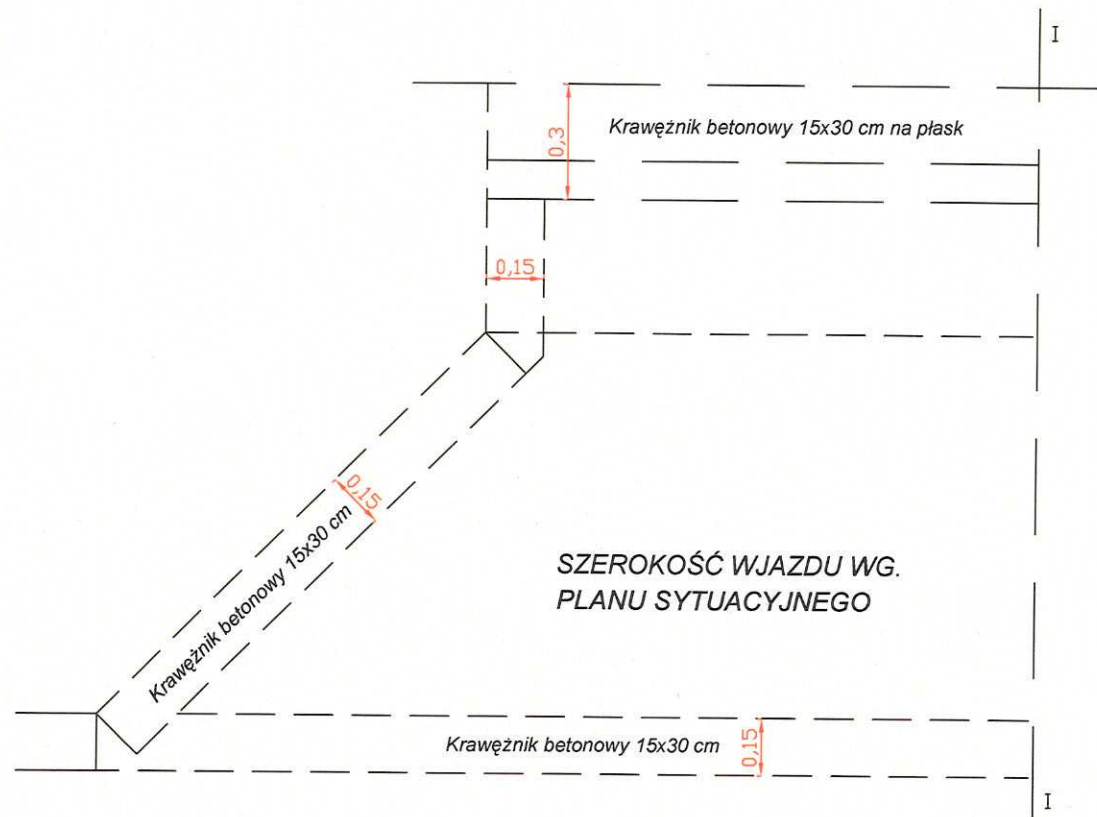

PROJEKT BUDOWLANO – WYKONAWCZY			
<b>ROSBUD</b> ul. Gen. K. Pułaskiego 18 c 07-200. Wyszaków REGON 141276649 NIP 782-128-87-88	Nr rys.	Skala:	
	4.2	1:20	
OBIEKT: ZAGOSPODAROWANIE PRZESTRZENI PUBLICZNEJ STANOWIĄCEJ CENTRUM MIEJSCOWOŚCI SOMIANKA PARCELE			
NAZWA: PRZEKROJE KONSTRUKCYJNE			
Projektował:	RYSZARD KALINOWSKI	nr uprawnień	125/68
Opracował:	ROBERT ROSIŃSKI		

## KONSTRUKCJA CIĄGU PIESZO - JEZDNEGO

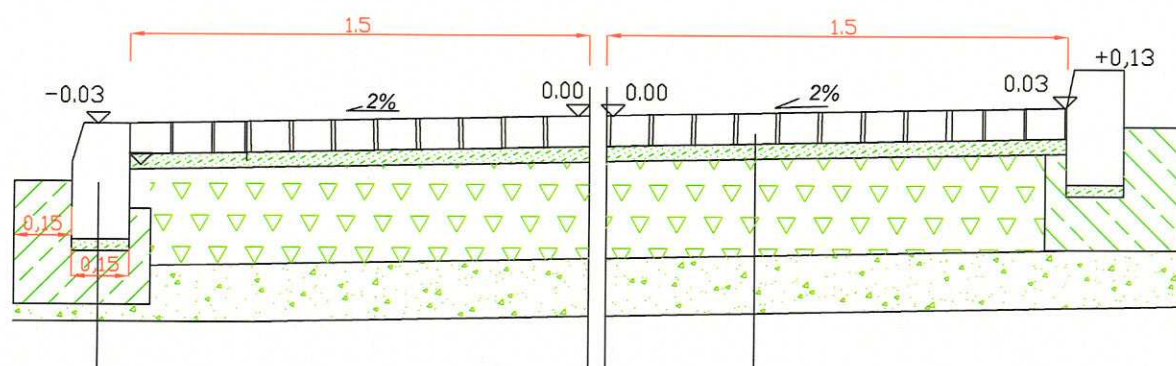

Krawężnik betonowy 15x30 cm  
 Podsyпка cementowo - piaskowa 1:3 gr. 3 cm  
 Ława z betonu B - 10  
 Warstwa odcinająca z kruszywa naturalnego stabilizowanego mechanicznie gr. 10cm

Nawierzchnia z kostki betonowej gr. 8 cm  
 Podsyпка cementowo - piaskowa 1:3 gr. 4 cm  
 Kruszywo łamane stabilizowane mechanicznie gr 7 cm  
 Kruszywo łamane stabilizowane mechanicznie gr 13 cm  
 Warstwa odcinająca z kruszywa naturalnego stabilizowanego mechanicznie gr. 10 cm

## KONSTRUKCJA ALEJKI, PLACU ZABAW

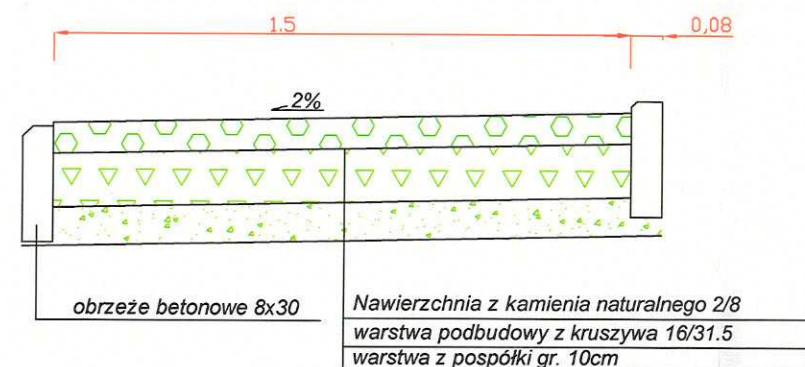

obrzeże betonowe 8x30

Nawierzchnia z kamienia naturalnego 2/8  
 warstwa podbudowy z kruszywa 16/31.5  
 warstwa z pospółki gr. 10cm

## KONSTRUKCJA CHODNIKA

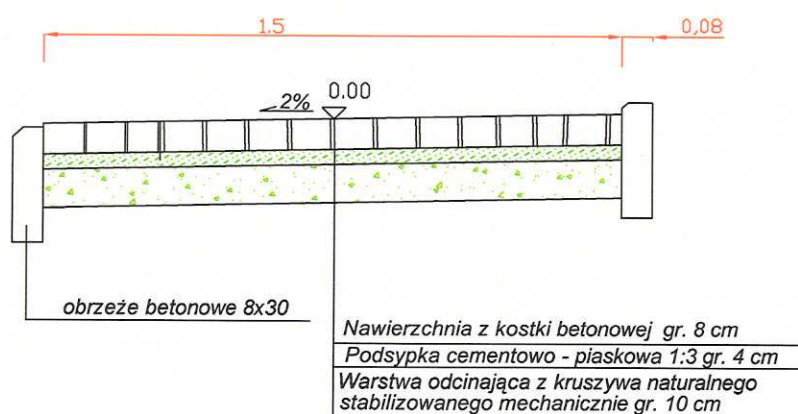

obrzeże betonowe 8x30

Nawierzchnia z kostki betonowej gr. 8 cm  
 Podsyпка cementowo - piaskowa 1:3 gr. 4 cm  
 Warstwa odcinająca z kruszywa naturalnego stabilizowanego mechanicznie gr. 10 cm

PROJEKT BUDOWLANO – WYKONAWCZY

**ROSBUD**  
 ul. Gen. K. Pułaskiego 18 c  
 07-200 Wyszki  
 REGON 141276649 NIP 762-128-87-68

Nr rys.

4.3

Skala:

1:20

OBIEKT:

ZAGOSPODAROWANIE PRZESTRZENI PUBLICZNEJ  
 STANOWIĄCEJ CENTRUM MIEJSCOWOŚCI SOMIANKA PARCELE

NAZWA:

PRZEKROJE KONSTRUKCYJNE

Projektował :

RYSZARD KALINOWSKI

125/68

Opracował:

ROBERT ROSIŃSKI

*[Signature]*